

INSPECTORATUL ȘCOLAR AL MUNICIPIULUI BUCUREȘTI

office@ismb.ro
www.ismb.edu.ro



CENTRUL MUNICIPIULUI BUCUREȘTI DE RESURSE ȘI ASISTENȚĂ EDUCAȚIONALĂ



ANALIZA REZULTATELOR BACALAUREAT iunie-iulie 2018



Ioana Mihaela NEACȘU
Inspector Școlar General
ioana.neacsu@ismb.ro

Aura STĂNCULESCU
Director CMBRAE
aura_stanculescu@yahoo.com

Jean BADEA
Șef Serviciu Informatizare
jean.badea@ismb.ro

CUPRINS

ORGANIZAREA LOGISTICĂ	2
INDICATORI GENERALI	3
ANALIZA REZULTATELOR	4
<i>Sector 1</i>	4
<i>Sector 2</i>	6
<i>Sector 3</i>	8
<i>Sector 4</i>	9
<i>Sector 5</i>	10
<i>Sector 6</i>	11
CRITERII DE SUCCES ȘI PERFORMANȚĂ	12
<i>Sector 1</i>	13
<i>Sector 2</i>	15
<i>Sector 3</i>	17
<i>Sector 4</i>	18
<i>Sector 5</i>	19
<i>Sector 6</i>	20
TOP TEN	21

-
- *Prezentul material s-a realizat pe baza rezultatelor obținute de elevii din seria curentă din Municipiul București la Bacalaureat sesiunea iunie-iulie 2018 .*
 - *Surse de date: aplicațiile SIIIR, Bacalaureat 2018*
-

ORGANIZAREA LOGISTICĂ

CALENDAR

25 iunie 2018	Limba și literatura română – Proba Ea)
26 iunie 2018	Limba și literatura maternă - Proba Eb)
27 iunie 2018	Proba obligatorie a profilului - Proba Ec)
28 iunie 2018	Proba la alegerea profilului și specializării - Proba Ed)
4 iulie 2018	Afișarea rezultatelor înaintea contestațiilor (până la ora 12:00)
4 iulie 2018	Depunerea contestațiilor (orele 12:00 – 16:00)
5-8 iulie 2018	Rezolvarea contestațiilor
9 iulie 2018	Afișarea rezultatelor finale

Sector 1

12 centre de examen
2 centre zonale de evaluare
31 unități de învățământ
3141 candidați înscriși

Sector 2

9 centre de examen
2 centre zonale de evaluare
27 unități de învățământ
2985 candidați înscriși

Sector 6

8 centre de examen
2 centre zonale de evaluare
18 unități de învățământ
1616 candidați înscriși

Sector 3

8 centre de examen
2 centre zonale de evaluare
18 unități de învățământ
1789 candidați înscriși

Sector 5

5 centre de examen
1 centru zonal de evaluare
9 unități de învățământ
1284 candidați înscriși

Sector 4

7 centre de examen
2 centre zonale de evaluare
15 unități de învățământ

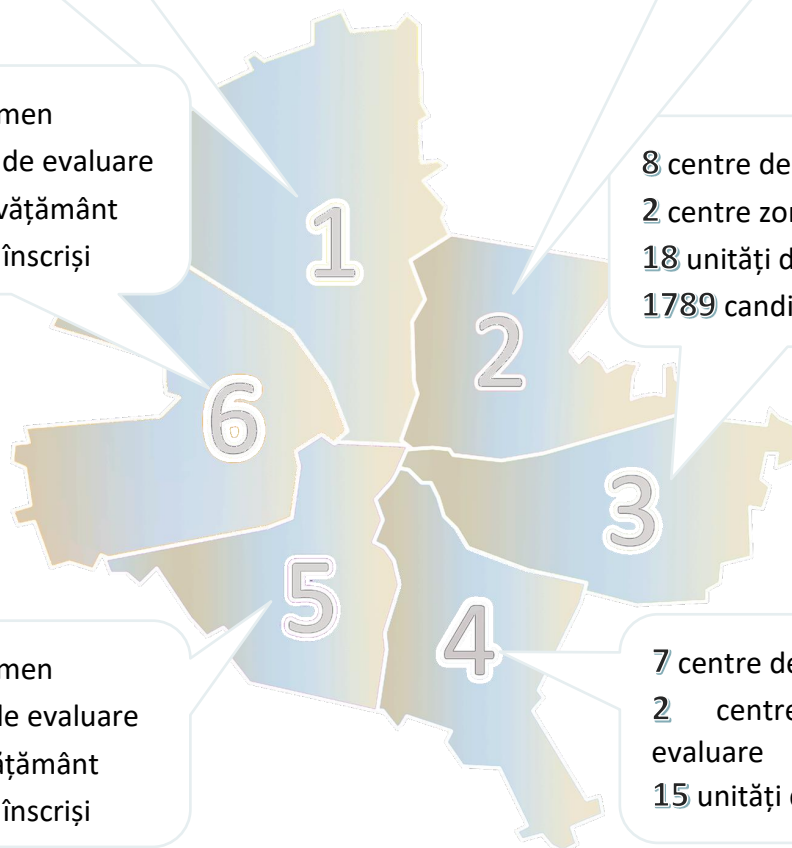

Municipiul București

- 49 centre de examen
- 11 centre zonale de evaluare
- 118 unități de învățământ
- 12333 candidați înscriși

Examenul de Bacalaureat, din Municipiul București s-a desfășurat în conformitate cu prevederile OMEN 4792/2017- privind organizarea și desfășurarea examenului de bacalaureat național-2018.

Organizat în **49 centre de examen, 118 unități de învățământ și 11 centre zonale de evaluare**, din cei **12333 candidați înscriși** au susținut examenul de bacalaureat 11879 elevi, respectiv 96,31%. Un număr de 454 elevi (3,68%) dintre elevii înscriși nu s-au prezentat la examen, fiind declarați absenți. Au promovat examenul de bacalaureat 9637 candidați (81,13%)

La nivel de municipiu, 6 elevi au fost eliminați din examenul de bacalaureat.

INDICATORI GENERALI

	Nr. candidați înscriși	Nr. candidați prezenți	Nr. candidați absenți	Nr. candidați eliminați	Nr. candidați respinși	Nr. candidați reușiți	Procent promovare
Municipiul BUCUREȘTI	12333	11879	454	6	2236	9637	81,13%
SECTORUL 1	3141	3062	79	2	466	2594	84,72%
SECTORUL 2	2985	2886	99	0	409	2477	85,83%
SECTORUL 3	1789	1714	75	1	376	1337	78,00%
SECTORUL 4	1518	1482	36	0	218	1264	85,29%
SECTORUL 5	1284	1215	69	0	327	888	73,09%
SECTORUL 6	1616	1520	96	3	440	1077	70,86%

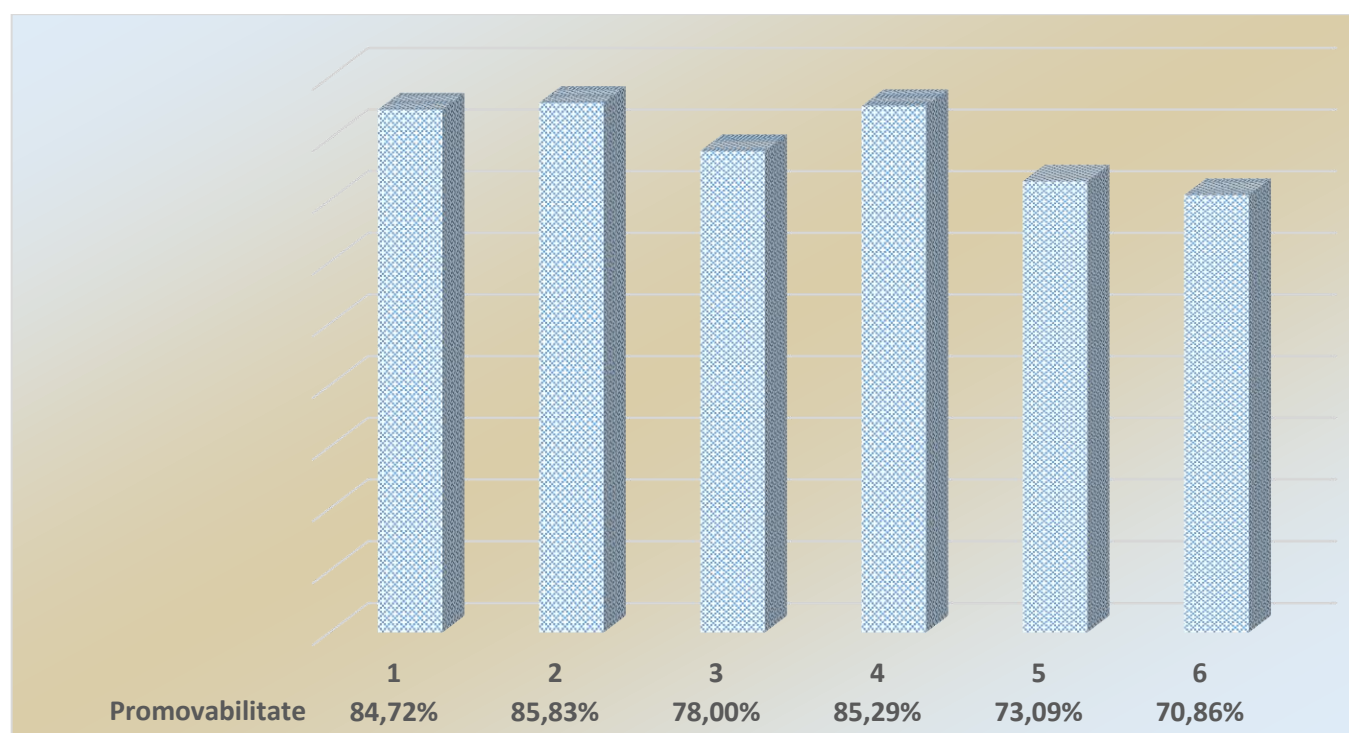

Rata promovării Bacalaureatului – sesiunea iunie-iulie 2018

În funcție de rata de promovare, rezultatele pe sectoare se prezintă astfel:

	Rata de promovare
<i>Sectorul 2</i>	85.83
<i>Sectorul 4</i>	85,29
<i>Sectorul 1</i>	84.72
<i>Sectorul 3</i>	78.00
<i>Sectorul 5</i>	73.09
<i>Sectorul 6</i>	70.86

La o analiză GAP se observă o diferență între sectoarele situate pe primele 3 locuri și sectoarele situate pe ultimele 3 poziții:

- sectorul 2 cu 85.83%, (**locul 1**)
- sectorul 4 cu 85.29%, (**locul 2**)
- sectorul 1 cu 84.72% (**locul 3**)

Primele trei sectoare au un procent de promovabilitate superior mediei înregistrate la nivelul municipiului București.

- sectorul 3 cu 78.00% (**locul 4**)
- sectorul 5 cu 73.09% (**locul 5**)
- sectorul 6 cu 70.86% (**locul 6**)

Rata de promovare constă în numărul candidaților cu media la Bacalaureat mai mare sau egală cu 6 raportat la numărul de candidați prezenți. Procentul de promovare, ca indicator general este de 81,13% la nivel de București, sectorul 2 cu 85,83% și sectorul 4 cu 85,29% ocupând primele locuri. Sectorul 6 cu 70,86%, sectorul 5-73,09% și sectorul 3-78,00% se plasează pe ultimele locuri, cu procente sub 80%.

ANALIZA REZULTATELOR

Sector 1

		Nr. candidați înscriși	Nr. candidați prezenți	Nr. candidați absenți	Nr. candidați eliminați	Nr. candidați respinși	Nr. candidați reușiți	Procent promovare
1	LICEUL TEORETIC "SCOALA MEA"	7	7	0	0	0	7	100%
2	Liceul Teoretic Scoala Europeana Bucuresti	12	12	0	0	0	12	100%
3	Colegiul Național de Informatică "Tudor Vianu"	262	262	0	0	1	261	99,62%
4	Colegiul Național "Sfântul Sava"	234	234	0	0	1	233	99,57%
5	Liceul Teoretic "Alexandru Vlahuță"	67	65	2	0	1	64	98,46%
6	Colegiul Economic "V. Madgearu"	315	315	0	0	6	309	98,10%
7	Colegiul Național "I.L.Caragiale"	264	263	1	0	7	256	97,34%
8	Liceul Teoretic "Jean Monnet"	133	133	0	0	4	129	96,99%
9	Liceul Teoretic "Nicolae Iorga"	151	149	2	0	5	144	96,64%
10	Colegiul German "Goethe"	58	58	0	0	2	56	96,55%
11	Colegiul Național "Ion Neculce"	233	233	0	0	13	220	94,42%
12	Liceul de Arte Plastice "Nicolae Tonitza"	139	138	1	0	11	127	92,03%
13	Liceul Teoretic Bilingv "Miguel de Cervantes"	113	113	0	0	10	103	91,15%
14	Colegiul Național de Muzică "George Enescu"	52	49	3	0	9	40	81,63%

		Nr. candidați înscriși	Nr. candidați prezenți	Nr. candidați absenți	Nr. candidați eliminați	Nr. candidați respinși	Nr. candidați reușiți	Procent promovare
15	Liceul Teoretic "George Călinescu"	170	167	3	1	31	135	80,84%
16	Colegiul Național "Aurel Vlaicu"	126	123	3	0	26	97	78,86%
17	Liceul Greco-Catolic "Timotei Cipariu"	31	31	0	0	7	24	77,42%
18	Liceul Teoretic "C-tin Brâncoveanu"	169	163	6	0	45	118	72,39%
19	Liceul "Dimitrie Paciurea"	49	47	2	0	13	34	72,34%
20	Liceul Teoretic Bulgar "Hristo Botev"	52	48	4	0	18	30	62,50%
21	Colegiul Tehnic de Arhitectură Și Lucrări Publice "Ioan N. Socolescu"	70	68	2	0	26	42	61,76%
22	LICEUL TEORETIC NATIONAL	10	10	0	0	4	6	60,00%
23	Colegiul Tehnic Feroviar "Mihai I"	82	71	11	0	29	42	59,15%
24	Colegiul Tehnic de Aeronautică "Henri Coandă"	50	49	1	0	23	26	53,06%
25	Colegiul Tehnic "Mircea cel Bătrân"	27	21	6	0	11	10	47,62%
26	Colegiul Tehnic "Dinicu Golescu"	45	44	1	0	26	18	40,91%
27	Colegiul Tehnic Mecanic "Grivița"	25	22	3	0	13	9	40,91%
28	Colegiul Tehnic "Media"	137	121	16	0	85	36	29,75%
29	LICEUL PARTICULAR "ONICESCU-MIHOC"	14	6	8	0	5	1	16,67%
30	Colegiul Tehnologic "Viaceslav Harnaj"	44	40	4	1	34	5	12,50%

La nivelul sectorului 1, din cele 30 de licee, 2 au un procent de promovabilitate de 100, 14 au obținut un procent de promovabilitate peste media Municipiului București.

Nu exista niciun liceu în care rata de promovabilitate să fie 0.

Sector 2

		Nr. candidați înscriși	Nr. candidați prezenți	Nr. candidați absenți	Nr. candidați eliminați	Nr. candidați respinși	Nr. candidați reușiți	Procent promovare
1	Colegiul Național "Mihai Viteazul"	263	263	0	0	0	263	100%
2	Colegiul Național "Spiru Haret"	242	242	0	0	1	241	99,59%
3	Colegiul Național Bilingv "George Coșbuc"	167	167	0	0	1	166	99,40%
4	Școala Centrală	224	222	2	0	2	220	99,10%
5	Colegiul Național "Cantemir Vodă"	183	182	1	0	2	180	98,90%
6	Colegiul Național "Victor Babeș"	161	161	0	0	3	158	98,14%
7	Colegiul Național "Iulia Hașdeu"	237	237	0	0	5	232	97,89%
8	Colegiul Economic "A.D.Xenopol"	239	238	1	0	19	219	92,02%
9	Liceul Teoretic "C.A. Rosetti"	192	191	1	0	21	170	89,01%
10	Liceul Teoretic "Ady Endre"	7	7	0	0	1	6	85,71%
11	Liceul Teoretic "Mihail Sadoveanu"	147	147	0	0	22	125	85,03%
12	Liceul Teoretic Waldorf	20	20	0	0	4	16	80,00%
13	Colegiul Național "Emil Racoviță"	115	112	3	0	23	89	79,46%
14	Liceul Teoretic "Lucian Blaga"	141	141	0	0	33	108	76,60%
15	Colegiul Economic "Hermes"	143	142	1	0	35	107	75,35%
16	Liceul Teoretic Bilingv "Ita Wegman"	16	16	0	0	4	12	75,00%
17	Liceul Teoretic "Traian"	185	173	12	0	58	115	66,47%

		Nr. candidați înscriși	Nr. candidați prezenți	Nr. candidați absenți	Nr. candidați eliminați	Nr. candidați respiși	Nr. candidați reușiți	Procent promovare
18	<i>Liceul Teoretic "New Generation School"</i>	25	25	0	0	11	14	56,00%
19	<i>Liceul Teoretic "Victoria"</i>	29	23	6	0	14	9	39,13%
20	<i>Liceul Tehnologic Special "Regina Elisabeta"</i>	21	14	7	0	9	5	35,71%
21	<i>Colegiul Tehnic "Edmond Nicolau"</i>	29	22	7	0	16	6	27,27%
22	<i>Liceul Tehnologic "Constantin Brâncuși"</i>	9	5	4	0	4	1	20,00%
23	<i>Liceul Tehnologic "Sfântul Pantelimon"</i>	79	59	20	0	49	10	16,95%
24	<i>Liceul Tehnologic "Nikola Tesla"</i>	31	26	5	0	23	3	11,54%
25	<i>Colegiul Tehnic "Dimitrie Leonida"</i>	31	21	10	0	19	2	9,52%
26	<i>Liceul Tehnologic "Ion I.C. Brătianu"</i>	16	9	7	0	9	0	0,00%
27	<i>Liceul Tehnologic Special nr. 3</i>	33	21	12	0	21	0	0,00%

La nivelul sectorului 2, din cele 27 de licee, 1 liceu are promovabilitate de 100% și 11 au obținut un procent de promovabilitate peste media municipiului București.

Două licee au înregistrat promovabilitate 0%.

Sector 3

		Nr. candidați înscriși	Nr. candidați prezenți	Nr. candidați absenți	Nr. candidați eliminați	Nr. candidați respiși	Nr. candidați reușiți	Procent promovare
1	Complexul Educational Lauder Reut	20	20	0	0	0	20	100%
2	Școala Superioară Comercială "Nicolae Kretzulescu"	212	212	0	0	0	212	100%
3	Colegiul Național "Matei Basarab"	274	274	0	0	2	272	99,27%
4	Liceul Teoretic "Alexandru Ioan Cuza"	200	200	0	0	3	197	98,50%
5	Liceul Teoretic Internațional de Informatică București	99	97	2	0	2	95	97,94%
6	Liceul Teologic Baptist "Logos"	12	11	1	0	2	9	81,82%
7	Liceul Teoretic "Nichita Stănescu"	94	93	1	0	18	75	80,65%
8	Liceul Teoretic "Dante Alighieri"	179	178	1	0	40	138	77,53%
9	Liceul Teoretic "Decebal"	114	100	14	0	26	74	74,00%
10	Liceul Teoretic "Benjamin Franklin"	150	146	4	0	38	108	73,97%
11	Liceul Teoretic "Hyperion"	85	72	13	0	29	43	59,72%
12	Colegiul Tehnic "Anghel Saligny"	64	60	4	1	26	33	55,00%
13	Liceul "Profesia"	5	5	0	0	3	2	40,00%
14	Liceul Tehnologic "Dragomir Hurmuzescu"	46	42	4	0	29	13	30,95%
15	Colegiul Tehnic "Costin D. Nenițescu"	63	55	8	0	41	14	25,45%
16	Colegiul Tehnic "Mihai Bravu"	91	87	4	0	66	21	24,14%
17	Liceul Tehnologic "Elie Radu"	58	44	14	0	34	10	22,73%
18	Liceul Tehnologic Theodor Pallady	23	18	5	0	17	1	5,56%

La nivelul sectorului 3, din cele 18 de licee, 2 au un procent de promovabilitate de 100 și 6 au obținut un procent de promovabilitate peste media municipiului București.

Nu există niciun liceu în care rata de promovabilitate să fie 0.

Sector 4

		Nr. candidați înscriși	Nr. candidați prezenți	Nr. candidați absenți	Nr. candidați eliminați	Nr. candidați respiși	Nr. candidați reușiți	Procent promovare
1	Colegiul Național "Gheorghe Șincai"	269	269	0	0	0	269	100%
2	Colegiul Romano-Catolic "Sfântul Iosif"	47	47	0	0	0	47	100%
3	Liceul de Coregrafie "Floria Capsali"	16	16	0	0	0	16	100%
4	Liceul Teologic Adventist "Ștefan Demetrescu"	78	78	0	0	0	78	100%
5	Seminarul Teologic Ortodox	45	45	0	0	0	45	100%
6	Colegiul Național "Ion Creangă"	234	234	0	0	2	232	99,15%
7	Colegiul Național "Mihai Eminescu"	208	208	0	0	3	205	98,56%
8	Liceul Teologic Penticostal "Emanuel"	27	26	1	0	3	23	88,46%
9	Colegiul Național de Arte "Dinu Lipatti"	87	86	1	0	11	75	87,21%
10	Colegiul Național "Octav Onicescu"	193	191	2	0	32	159	83,25%
11	Liceul Tehnologic "Mircea Vulcănescu"	187	181	6	0	72	109	60,22%
12	Colegiul Tehnic "Miron Nicolescu"	22	17	5	0	15	2	11,76%
13	Colegiul Tehnic "Petru Rareș"	28	27	1	0	25	2	7,41%
14	Liceul Tehnologic de Metrologie "Traian Vuia"	52	45	7	0	43	2	4,44%
15	Liceul Tehnologic "Dacia"	25	12	13	0	12	0	0,00%

La nivelul sectorului 4, din cele 15 de licee, 4 au un procent de promovabilitate de 100 și 10 au obținut un procent de promovabilitate peste media municipiului București.

Există un liceu în care rata de promovabilitate este 0.

Sector 5

		<i>Nr. candidați înscriși</i>	<i>Nr. candidați prezenți</i>	<i>Nr. candidați absenți</i>	<i>Nr. candidați eliminați</i>	<i>Nr. candidați respiși</i>	<i>Nr. candidați reușiți</i>	<i>Procent promovare</i>
1	<i>Colegiul Național "Gheorghe Lazăr"</i>	281	281	0	0	1	280	99,64%
2	<i>Liceul Teoretic "Ion Barbu"</i>	163	163	0	0	3	160	98,16%
3	<i>Liceul Teoretic "Ștefan Odobleja"</i>	151	148	3	0	10	138	93,24%
4	<i>Liceul Teoretic "Dimitrie Bolintineanu"</i>	173	163	10	0	30	133	81,60%
5	<i>Colegiul Economic "Viilor"</i>	290	289	1	0	151	138	47,75%
6	<i>Colegiul Tehnologic "Grigore Cerchez"</i>	41	38	3	0	21	17	44,74%
7	<i>Liceul Tehnologic "Dimitrie Gusti"</i>	88	48	40	0	31	17	35,42%
8	<i>Colegiul Tehnic Energetic</i>	28	25	3	0	23	2	8,00%
9	<i>Colegiul Tehnic de Industrie Alimentară "Dimitru Moțoc"</i>	69	60	9	0	57	3	5,00%

La nivelul sectorului 5, din cele 9 de licee, niciunul nu a obținut un procent de promovabilitate de 100.

4 licee au obținut un procent de promovabilitate peste media municipiului București.

Nu exista niciun liceu în care rata de promovabilitate să fie 0.

Sector 6

		Nr. candidați înscriși	Nr. candidați prezenți	Nr. candidați absenți	Nr. candidați eliminați	Nr. candidați respinși	Nr. candidați reușiți	Procent promovare
1	Colegiul Național "Grigore Moisil"	185	185	0	0	1	184	99,46%
2	Colegiul Național "Elena Cuza"	146	146	0	1	7	138	94,52%
3	Liceul Teoretic "Tudor Vladimirescu"	176	175	1	0	15	160	91,43%
4	Colegiul Economic "Costin C. Kirițescu"	171	170	1	0	24	146	85,88%
5	Liceul Teoretic "Eugen Lovinescu"	129	129	0	0	23	106	82,17%
6	Liceul Teoretic "Marin Preda"	114	113	1	0	24	89	78,76%
7	Liceul Tehnologic "Sf. Antim Ivireanu"	25	24	1	0	6	18	75,00%
8	Complexul Școlar "CRONOS"	42	40	2	0	11	29	72,50%
9	Liceul cu Program Sportiv "Mircea Eliade"	149	141	8	1	56	84	59,57%
10	Colegiul Tehnic "Gheorghe Asachi"	21	21	0	0	9	12	57,14%
11	Liceul Teoretic "Phoenix"	36	34	2	0	15	19	55,88%
12	Colegiul Tehnic "Petru Maior"	95	86	9	0	46	40	46,51%
13	Colegiul Tehnic de Poștă și Telecomunicații "Gheorghe Airinei"	78	74	4	0	47	27	36,49%
14	Liceul Teoretic "Atlas"	20	17	3	0	12	5	29,41%
15	Colegiul UCECOM "Spiru Haret"	38	31	7	0	23	8	25,81%
16	Colegiul Tehnic "Carol I"	50	30	20	0	24	6	20,00%
17	Colegiul Tehnic "Iuliu Maniu"	58	51	7	0	45	6	11,76%
18	Liceul Tehnologic "Petru Poni"	83	53	30	1	52	0	0,00%

La nivelul sectorului 6, din cele 18 de licee, niciunul nu a obținut un procent de promovabilitate de 100. Se observa faptul ca 5 licee au obținut un procent de promovabilitate peste media municipiului București. Exista un liceu in care rata de promovabilitate este 0.

Sintetizand informatiile de mai sus, putem obtine urmatoarea imagine:

<i>Sector</i>	<i>Numar licee</i>	<i>promovabilitate de 100% (nr licee/%)</i>	<i>promovabilitate peste media municipiului Bucuresti</i>	<i>promovabilitate de 0%</i>
1	30	2 (6,67%)	14 (46,67%)	0
2	27	1 (3,70%)	11 (40,74%)	2 (7,40%)
3	18	2 (11,11%)	6 (33,33%)	0
4	15	5 (33,33%)	10 (66,67%)	1 (6,67%)
5	9	0	4 (44,45%)	0
6	18	0	5 (27,78%)	1

CRITERII DE SUCCES ȘI PERFORMANȚĂ

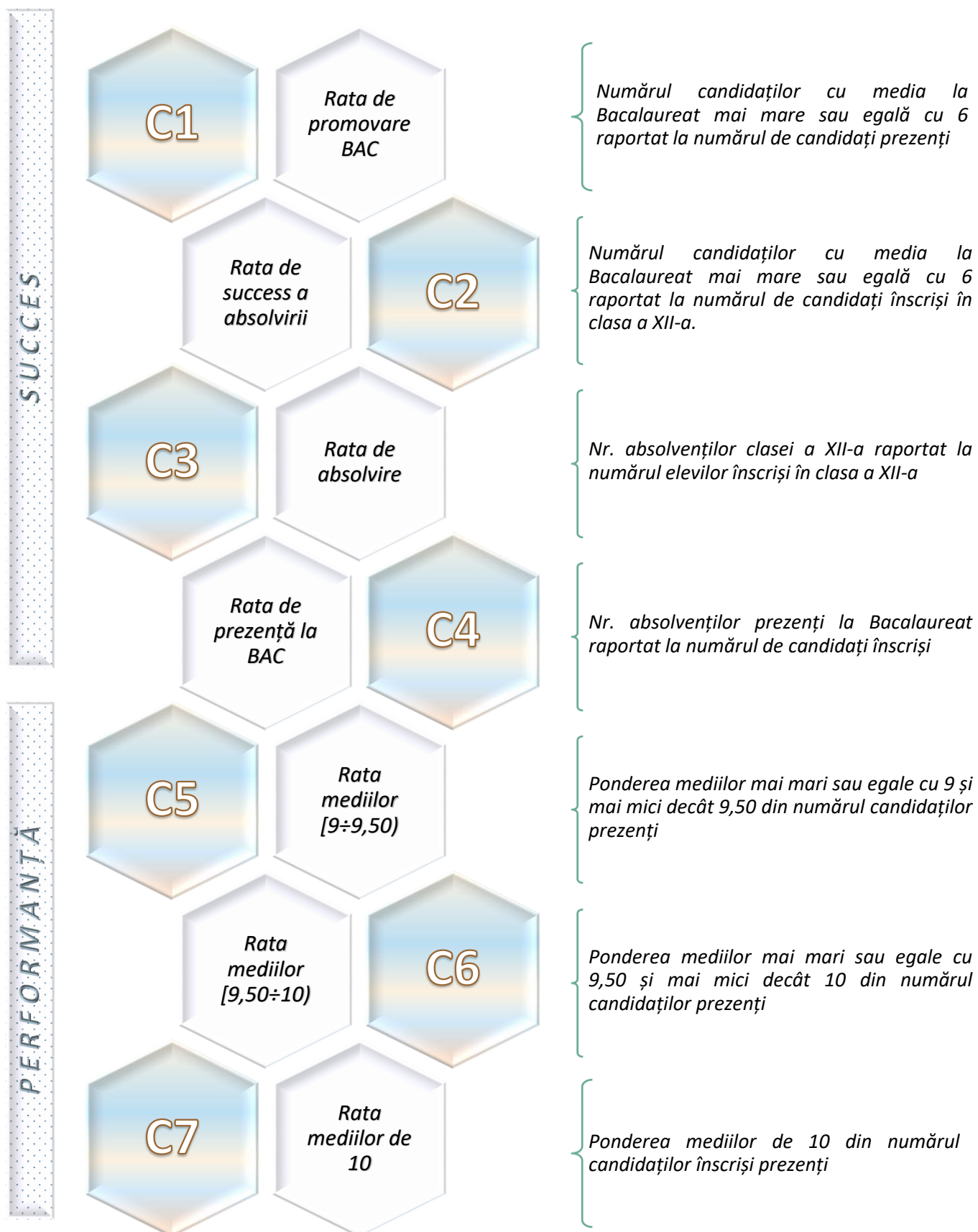

Sector 1

	Unitatea de învățământ	C1	C2	C3	C4	Rata de succes	C5	C6	C7	Rata de performanță	Rata de succes și performanță
1	Colegiul Național "Sfântul Sava"	1,00	1,00	1,00	1,00	4,00	0,38	0,43	0,01	0,82	4,82
2	Colegiul Național de Informatică "Tudor Vianu"	1,00	0,97	1,00	1,00	3,97	0,32	0,39	0,00	0,71	4,68
3	Liceul Teoretic Școala Europeană București	1,00	1,00	1,00	1,00	4,00	0,33	0,33	0,00	0,66	4,66
4	Liceul Teoretic "Alexandru Vlahuță"	0,98	0,96	1,00	0,97	3,91	0,31	0,12	0,00	0,43	4,34
5	Colegiul Național "I.L.Caragiale"	0,97	0,97	1,00	1,00	3,94	0,28	0,11	0,00	0,39	4,33
6	Liceul Teoretic "Nicolae Iorga"	0,97	0,95	1,00	0,99	3,91	0,30	0,07	0,00	0,37	4,28
7	Colegiul Economic "V. Madgearu"	0,98	0,97	1,00	1,00	3,95	0,20	0,04	0,00	0,24	4,19
8	LICEUL TEORETIC "ȘCOALA MEA"	1,00	1,00	1,00	1,00	4,00	0,14	0,00	0,00	0,14	4,14
9	Liceul Teoretic "Jean Monnet"	0,97	0,97	1,00	1,00	3,94	0,12	0,06	0,00	0,18	4,12
10	Colegiul German "Goethe"	0,97	0,71	1,00	1,00	3,68	0,22	0,21	0,00	0,43	4,11
	Colegiul Național "Ion Neculce"	0,94	0,93	0,98	1,00	3,85	0,14	0,03	0,00	0,17	4,02
	Liceul Teoretic Bilingv "Miguel de Cervantes"	0,91	0,91	1,00	1,00	3,82	0,12	0,03	0,00	0,15	3,97
	Liceul de Arte Plastice "Nicolae Tonitza"	0,92	0,83	0,91	0,99	3,65	0,11	0,03	0,00	0,14	3,79
	Liceul Teoretic "George Călinescu"	0,81	0,75	1,00	0,98	3,54	0,13	0,02	0,00	0,15	3,69
	Colegiul Național de Muzică "George Enescu"	0,82	0,77	1,00	0,94	3,53	0,02	0,08	0,00	0,10	3,63

Unitatea de învățământ	C1	C2	C3	C4	Rata de succes	C5	C6	C7	Rata de performanță	Rata de succes și performanță
<i>Colegiul Național "Aurel Vlaicu"</i>	0,79	0,66	1,00	0,98	3,43	0,05	0,01	0,00	0,06	3,49
<i>Liceul Greco-Catolic "Timotei Cipariu"</i>	0,77	0,71	0,91	1,00	3,39	0,06	0,00	0,00	0,06	3,45
<i>Liceul "Dimitrie Paciurea"</i>	0,72	0,69	1,00	0,96	3,37	0,04	0,00	0,00	0,04	3,41
<i>Liceul Teoretic "C-tin Brâncoveanu"</i>	0,72	0,67	0,96	0,96	3,31	0,04	0,00	0,00	0,04	3,35
<i>LICEUL TEORETIC NATIONAL</i>	0,60	0,55	1,00	1,00	3,15	0,00	0,10	0,00	0,10	3,25
<i>Colegiul Tehnic "Mircea cel Bătrân"</i>	0,48	0,24	1,37	0,78	2,87	0,00	0,00	0,00	0,00	2,87
<i>Liceul Teoretic Bulgar "Hristo Botev"</i>	0,63	0,43	0,80	0,92	2,78	0,02	0,00	0,00	0,02	2,80
<i>Colegiul Tehnic de Arhitectură și Lucrări Publice "Ioan N. Socolescu"</i>	0,62	0,38	0,63	0,97	2,60	0,06	0,00	0,00	0,06	2,66
<i>Colegiul Tehnic Feroviar "Mihai I"</i>	0,59	0,32	0,72	0,87	2,50	0,03	0,00	0,00	0,03	2,53
<i>Colegiul Tehnic de Aeronautică "Henri Coandă"</i>	0,53	0,27	0,53	0,98	2,31	0,00	0,02	0,00	0,02	2,33
<i>Colegiul Tehnic "Dinicu Golescu"</i>	0,41	0,15	0,71	0,98	2,25	0,00	0,00	0,00	0,00	2,25
<i>Colegiul Tehnic "Media"</i>	0,30	0,18	0,74	0,88	2,10	0,01	0,00	0,00	0,01	2,11
<i>Colegiul Tehnic Mecanic "Grivița"</i>	0,41	0,10	0,46	0,88	1,85	0,00	0,00	0,00	0,00	1,85
<i>Colegiul Tehnologic "Viaceslav Harnaj"</i>	0,13	0,07	0,62	0,91	1,73	0,00	0,00	0,00	0,00	1,73
<i>LICEUL PARTICULAR "ONICESCU-MIHOC"</i>	0,17	0,02	0,89	0,43	1,51	0,00	0,00	0,00	0,00	1,51

Sector 2

	Unitatea de învățământ	C1	C2	C3	C4	Rata de succes	C5	C6	C7	Rata de performanță	Rata de succes și performanță
1	Colegiul Național "Mihai Viteazul"	1,00	1,00	1,00	1,00	4,00	0,30	0,32	0,01	0,63	4,63
2	Colegiul Național Bilingv "George Coșbuc"	0,99	0,99	1,00	1,00	3,98	0,37	0,20	0,01	0,58	4,56
3	Colegiul Național "Spiru Haret"	1,00	0,98	0,99	1,00	3,97	0,37	0,22	0,00	0,59	4,56
4	Colegiul Național "Cantemir Vodă"	0,99	0,98	1,00	0,99	3,96	0,31	0,09	0,01	0,41	4,37
5	Colegiul Național "Iulia Hașdeu"	0,98	0,97	1,00	1,00	3,95	0,24	0,09	0,00	0,33	4,28
6	Școala Centrală	0,99	0,98	1,00	0,99	3,96	0,19	0,07	0,00	0,26	4,22
7	Liceul Teoretic "Ady Endre"	0,86	0,86	1,00	1,00	3,72	0,43	0,00	0,00	0,43	4,15
8	Colegiul Național "Victor Babeș"	0,98	0,93	0,95	1,00	3,86	0,04	0,03	0,00	0,07	3,93
9	Liceul Teoretic Waldorf	0,80	0,80	1,00	1,00	3,60	0,20	0,10	0,00	0,30	3,90
10	Liceul Teoretic "C.A. Rosetti"	0,89	0,89	1,00	0,99	3,77	0,09	0,03	0,00	0,12	3,89
	Colegiul Economic "A.D.Xenopol"	0,92	0,92	1,00	1,00	3,84	0,03	0,01	0,00	0,04	3,88
	Liceul Teoretic "Mihail Sadoveanu"	0,85	0,79	0,92	1,00	3,56	0,07	0,01	0,00	0,08	3,64
	Colegiul Național "Emil Racoviță"	0,79	0,72	0,97	0,97	3,45	0,05	0,01	0,00	0,06	3,51
	Colegiul Economic "Hermes"	0,75	0,69	0,93	0,99	3,36	0,01	0,01	0,00	0,02	3,38
	Liceul Teoretic "Lucian Blaga"	0,77	0,67	0,87	1,00	3,31	0,05	0,00	0,00	0,05	3,36

Unitatea de învățământ	C1	C2	C3	C4	Rata de succes	C5	C6	C7	Rata de performanță	Rata de succes și performanță
<i>Liceul Teoretic Bilingv "Ita Wegman"</i>	0,75	0,63	0,84	1,00	3,22	0,06	0,06	0,00	0,12	3,34
<i>Liceul Teoretic "New Generation School"</i>	0,56	0,54	0,96	1,00	3,06	0,04	0,00	0,00	0,04	3,10
<i>Liceul Teoretic "Traian"</i>	0,66	0,52	0,84	0,94	2,96	0,02	0,00	0,00	0,02	2,98
<i>Liceul Teoretic "Victoria"</i>	0,39	0,26	1,00	0,79	2,44	0,04	0,00	0,00	0,04	2,48
<i>Liceul Tehnologic Special "Regina Elisabeta"</i>	0,36	0,24	1,00	0,67	2,27	0,00	0,00	0,00	0,00	2,27
<i>Liceul Tehnologic "Sfântul Pantelimon"</i>	0,17	0,13	1,00	0,75	2,05	0,00	0,00	0,00	0,00	2,05
<i>Liceul Tehnologic "Nikola Tesla"</i>	0,12	0,06	1,00	0,84	2,02	0,00	0,00	0,00	0,00	2,02
<i>Colegiul Tehnic "Edmond Nicolau"</i>	0,27	0,06	0,64	0,76	1,73	0,00	0,00	0,00	0,00	1,73
<i>Liceul Tehnologic "Constantin Brâncuși"</i>	0,20	0,01	0,93	0,56	1,70	0,00	0,00	0,00	0,00	1,70
<i>Liceul Tehnologic Special nr. 3</i>	0,00	0,00	1,00	0,64	1,64	0,00	0,00	0,00	0,00	1,64
<i>Colegiul Tehnic "Dimitrie Leonida"</i>	0,10	0,02	0,78	0,68	1,58	0,00	0,00	0,00	0,00	1,58
<i>Liceul Tehnologic "Ion I.C. Brătianu"</i>	0,00	0,00	0,93	0,56	1,49	0,00	0,00	0,00	0,00	1,49

Sector 3

	Unitatea de învățământ	C1	C2	C3	C4	Rata de succes	C5	C6	C7	Rata de performanță	Rata de succes și performanță
1	Complexul Educational Lauder Reut	1,00	0,95	1,00	1,00	3,95	0,35	0,50	0,00	0,85	4,80
2	Colegiul Național "Matei Basarab"	0,99	0,99	0,99	1,00	3,97	0,35	0,17	0,00	0,52	4,49
3	Liceul Teoretic Internațional de Informatică București	0,98	0,88	1,00	0,98	3,84	0,20	0,23	0,01	0,44	4,28
4	Liceul Teoretic "Alexandru Ioan Cuza"	0,99	0,98	1,00	1,00	3,97	0,25	0,06	0,00	0,31	4,28
5	Școala Superioară Comercială "Nicolae Kretzulescu"	1,00	0,97	0,97	1,00	3,94	0,15	0,00	0,00	0,15	4,09
6	Liceul Teoretic "Dante Alighieri"	0,78	0,75	0,98	0,99	3,50	0,04	0,03	0,00	0,07	3,57
7	Liceul Teoretic "Benjamin Franklin"	0,74	0,62	0,97	0,97	3,30	0,03	0,01	0,00	0,04	3,34
8	Liceul Teoretic "Nichita Stănescu"	0,81	0,64	0,80	0,99	3,24	0,02	0,00	0,00	0,02	3,26
9	Liceul Teologic Baptist "Logos"	0,82	0,50	0,67	0,92	2,91	0,00	0,00	0,00	0,00	2,91
10	Liceul Teoretic "Hyperion"	0,60	0,46	0,98	0,85	2,89	0,00	0,00	0,00	0,00	2,89
	Liceul Teoretic "Decebal"	0,74	0,41	0,81	0,88	2,84	0,03	0,00	0,00	0,03	2,87
	Liceul "Profesia"	0,40	0,04	0,92	1,00	2,36	0,00	0,00	0,00	0,00	2,36
	Colegiul Tehnic "Anghel Saligny"	0,55	0,19	0,54	0,94	2,22	0,02	0,00	0,00	0,02	2,24
	Colegiul Tehnic "Mihai Bravu"	0,24	0,12	0,68	0,96	2,00	0,00	0,00	0,00	0,00	2,00
	Colegiul Tehnic "Costin D. Nenițescu"	0,25	0,12	0,72	0,87	1,96	0,00	0,00	0,00	0,00	1,96
	Liceul Tehnologic "Dragomir Hurmuzescu"	0,31	0,13	0,54	0,91	1,89	0,00	0,00	0,00	0,00	1,89
	Liceul Tehnologic Theodor Pallady	0,06	0,02	0,97	0,78	1,83	0,00	0,00	0,00	0,00	1,83
	Liceul Tehnologic "Elie Radu"	0,23	0,06	0,62	0,76	1,67	0,00	0,00	0,00	0,00	1,67

Sector 4

	Unitatea de învățământ	C1	C2	C3	C4	Rata de succes	C5	C6	C7	Rata de performanță	Rata de succes și performanță
1	Colegiul Național "Gheorghe Șincai"	1,00	1,00	1,00	1,00	4,00	0,35	0,23	0,00	0,58	4,58
2	Colegiul Național "Ion Creangă"	0,99	0,99	1,00	1,00	3,98	0,35	0,15	0,00	0,50	4,48
3	Colegiul Romano-Catolic "Sfântul Iosif"	1,00	1,00	1,00	1,00	4,00	0,11	0,17	0,00	0,28	4,28
4	Liceul Teologic Adventist "Ștefan Demetrescu"	1,00	0,98	0,98	1,00	3,96	0,26	0,06	0,00	0,32	4,28
5	Colegiul Național "Mihai Eminescu"	0,99	0,98	0,99	1,00	3,96	0,21	0,07	0,01	0,29	4,25
6	Seminarul Teologic Ortodox	1,00	0,98	0,98	1,00	3,96	0,13	0,11	0,00	0,24	4,20
7	Liceul de Coregrafie "Floria Capsali"	1,00	0,94	0,94	1,00	3,88	0,13	0,00	0,00	0,13	4,01
8	Colegiul Național de Arte "Dinu Lipatti"	0,87	0,83	0,97	0,99	3,66	0,13	0,01	0,00	0,14	3,80
9	Colegiul Național "Octav Onicescu"	0,83	0,76	0,93	0,99	3,51	0,08	0,04	0,00	0,12	3,63
10	Liceul Teologic Penticostal "Emanuel"	0,88	0,74	0,87	0,96	3,45	0,04	0,00	0,00	0,04	3,49
	Liceul Tehnologic "Mircea Vulcănescu"	0,60	0,55	0,94	0,97	3,06	0,01	0,00	0,00	0,01	3,07
	Liceul Tehnologic "Dacia"	0,00	0,00	2,38	0,48	2,86	0,00	0,00	0,00	0,00	2,86
	Colegiul Tehnic "Miron Nicolescu"	0,12	0,04	1,00	0,77	1,93	0,00	0,00	0,00	0,00	1,93
	Liceul Tehnologic de Metrologie "Traian Vuia"	0,04	0,03	0,74	0,87	1,68	0,00	0,00	0,00	0,00	1,68
	Colegiul Tehnic "Petru Rareș"	0,07	0,03	0,49	0,96	1,55	0,00	0,00	0,00	0,00	1,55

Sector 5

	Unitatea de învățământ	C1	C2	C3	C4	Rata de succes	C5	C6	C7	Rata de performanță	Rata de succes și performanță
1	Colegiul Național "Gheorghe Lazăr"	1,00	1,00	1,00	1,00	4,00	0,28	0,47	0,03	0,78	4,78
2	Liceul Teoretic "Ion Barbu"	0,98	0,98	1,00	1,00	3,96	0,17	0,07	0,00	0,24	4,20
3	Liceul Teoretic "Ștefan Odobleja"	0,93	0,91	0,99	0,98	3,81	0,09	0,03	0,00	0,12	3,93
4	Liceul Teoretic "Dimitrie Bolintineanu"	0,82	0,78	1,08	0,94	3,62	0,07	0,01	0,00	0,08	3,70
5	Colegiul Economic "Viilor"	0,48	0,40	0,85	1,00	2,73	0,00	0,00	0,00	0,00	2,73
6	Colegiul Tehnologic "Grigore Cerchez"	0,45	0,09	0,61	0,93	2,08	0,00	0,00	0,00	0,00	2,08
7	Liceul Tehnologic "Dimitrie Gusti"	0,35	0,13	0,86	0,55	1,89	0,02	0,00	0,00	0,02	1,91
8	Colegiul Tehnic de Industrie Alimentară "Dumitru Moțoc"	0,05	0,02	0,77	0,87	1,71	0,00	0,00	0,00	0,00	1,71
9	Colegiul Tehnic Energetic	0,08	0,01	0,63	0,89	1,61	0,00	0,00	0,00	0,00	1,61

Sector 6

	Unitatea de învățământ	C1	C2	C3	C4	Rata de succes	C5	C6	C7	Rata de performanță	Rata de succes și performanță
1	Colegiul Național "Grigore Moisil"	0,99	0,99	1,00	1,00	3,98	0,29	0,20	0,00	0,49	4,47
2	Colegiul Național "Elena Cuza"	0,95	0,95	1,00	1,00	3,90	0,21	0,14	0,00	0,35	4,25
3	Liceul Teoretic "Tudor Vladimirescu"	0,91	0,90	0,99	0,99	3,79	0,11	0,03	0,00	0,14	3,93
4	Colegiul Economic "Costin C. Kirițescu"	0,86	0,84	0,98	0,99	3,67	0,05	0,00	0,00	0,05	3,72
5	Liceul Teoretic "Eugen Lovinescu"	0,82	0,80	0,97	1,00	3,59	0,07	0,02	0,00	0,09	3,68
6	Liceul Teoretic "Marin Preda"	0,79	0,71	0,91	0,99	3,40	0,04	0,00	0,00	0,04	3,44
7	Liceul Tehnologic "Sf. Antim Ivireanu"	0,75	0,67	0,93	0,96	3,31	0,00	0,00	0,00	0,00	3,31
8	Liceul cu Program Sportiv "Mircea Eliade"	0,60	0,55	0,99	0,95	3,09	0,03	0,00	0,00	0,03	3,12
9	Liceul Teoretic "Phoenix"	0,56	0,15	0,89	0,94	2,54	0,00	0,00	0,00	0,00	2,54
10	Complexul Școlar "CRONOS"	0,73	0,31	0,46	0,95	2,45	0,05	0,00	0,00	0,05	2,50
	Colegiul Tehnic "Gheorghe Asachi"	0,57	0,26	0,45	1,00	2,28	0,14	0,00	0,00	0,14	2,42
	Colegiul Tehnic "Petru Maior"	0,47	0,29	0,73	0,91	2,40	0,00	0,00	0,00	0,00	2,40
	Liceul Teoretic "Atlas"	0,29	0,11	0,87	0,85	2,12	0,00	0,00	0,00	0,00	2,12
	Colegiul UCECOM "Spiru Haret"	0,26	0,05	0,97	0,82	2,10	0,00	0,00	0,00	0,00	2,10
	Colegiul Tehnic de Poștă și Telecomunicații "Gheorghe Airinei"	0,36	0,14	0,59	0,95	2,04	0,01	0,00	0,00	0,01	2,05
	Colegiul Tehnic "Iuliu Maniu"	0,12	0,03	0,85	0,88	1,88	0,00	0,00	0,00	0,00	1,88
	Liceul Tehnologic "Petru Poni"	0,00	0,00	0,99	0,64	1,63	0,00	0,00	0,00	0,00	1,63
	Colegiul Tehnic "Carol I"	0,20	0,07	0,59	0,60	1,46	0,00	0,00	0,00	0,00	1,46



1	COLEGIUL NAȚIONAL "SFÂNTUL SAVA"	4,82
2	COMPLEXUL EDUCATIONAL LAUDER REUT	4,80
3	COLEGIUL NAȚIONAL "GHEORGHE LAZĂR"	4,78
4	COLEGIUL NAȚIONAL DE INFORMATICĂ "TUDOR VIANU"	4,68
5	LICEUL TEORETIC SCOALA EUROPEANA BUCURESTI	4,66
6	COLEGIUL NAȚIONAL "MIHAI VITEAZUL"	4,63
7	COLEGIUL NAȚIONAL "GHEORGHE ȘINCAI"	4,58
8	COLEGIUL NAȚIONAL BILINGV "GEORGE COȘBUC"	4,56
9	COLEGIUL NAȚIONAL "SPIRU HARET"	4,56
10	COLEGIUL NAȚIONAL "MATEI BASARAB"	4,49

CONCLUZII ȘI RECOMANDĂRI

Rata de succes și performanță variază atât între sectoare, cât și în interiorul clasamentului din fiecare sector. Analizând variațiile existente la nivelul primelor 10 licee clasate în cadrul fiecărui sector, se poate observa următoarea situație:

<i>Sectorul</i>	Rata de succes și performanța a primului clasat	Rata de succes și performanța al celui de-al 10-lea clasat (al 9-lea pentru sectorul 5)
1	4,82	4,11
2	4,63	3,89
3	4,80	2,89
4	4,58	3,49
5	4,78	1,61
6	4,47	2,50

Din perspectiva ratei de succes și performanță, remarcăm o diferență mică între primul clasat și cel aflat pe poziția a 10-a în ierarhia liceelor stabilită la nivel de sector, în cazul sectoarelor care au cel mai mare număr de licee (ex: sectoarele 1 și 2). Diferența este semnificativ mai mare în sectoarele în care numărul de licee este mic (ex: sectorul 5).

Rezultatele obținute de elevii claselor a XII-a la Bacalaureat din anul 2018 sunt generate de mai mulți factori, pe care îi enumerăm, dar nu îi și ierarhizăm, deoarece nu avem o analiză a acestora:

- Interesul elevilor pentru promovarea Bacalaureatului,
- Modalitatea de organizare a programelor de pregătire a elevilor pentru susținerea probelor de Bacalaureat, la nivelul unităților școlare,
- Colaborarea și comunicarea între familie și școală
- Percepția diferită a gradului de dificultate a subiectelor de la probele Bacalaureatului,
- Posibilitatea de a lucra fără a avea Bacalaureatul promovat etc.
- Lipsa viziunii și a practicilor aferente pentru susținerea BAC-ului în mod diferențiat

Ca un demers complementar în vederea ameliorării rezultatelor obținute de elevi la examenul de bacalaureat, în 15 unități de învățământ din București ai căror elevi care au obținut procente scăzute la indicatorul promovabilitate în anii anteriori se află în implementare programul Băncii Mondiale ROSE (Romanian Secondary Education) care propune măsuri concrete pentru creșterea ratei de succes a absolvirii acestui examen prin: ore de educație remedială, sesiuni de consiliere educațională și de carieră, coaching, activități extrașcolare, amenajarea unor spații și resurse logistice care să creeze un climat motivator pentru învățare și descoperirea intereselor și a potențialului personal.