

INSPECTORATUL ȘCOLAR AL MUNICIPIULUI BUCUREȘTI

office@ismb.ro
www.ismb.edu.ro



**ANALIZA REZULTATELOR LA
EVALUAREA NAȚIONALĂ
a elevilor de clasa a VIII-a
2019**



Ioana Mihaela NEACȘU
Inspector Școlar General
ioana.neacsu@ismb.ro

Jean BADEA
Șef Serviciu Informatizare
jean.badea@ismb.ro

CUPRINS

ORGANIZAREA LOGISTICĂ	2
INDICATORI GENERALI	3
ANALIZA REZULTATELOR	5
<i>Sector 1</i>	5
<i>Sector 2</i>	8
<i>Sector 3</i>	11
<i>Sector 4</i>	13
<i>Sector 5</i>	15
<i>Sector 6</i>	17
CRITERII DE SUCCES ȘI PERFORMANȚĂ	20
<i>Sector 1</i>	21
<i>Sector 2</i>	23
<i>Sector 3</i>	25
<i>Sector 4</i>	27
<i>Sector 5</i>	28
<i>Sector 6</i>	29
TOP TEN	32
CONCLUZII	33

ORGANIZAREA LOGISTICĂ

CALENDAR

18 iunie 2019	Limba și literatura română - probă scrisă
20 iunie 2019	Matematică - probă scrisă
21 iunie 2019	Limba și literatura maternă - probă scrisă
25 iunie 2019	Afișarea rezultatelor înaintea contestațiilor (până la ora 12:00)
25 iunie 2019	Depunerea contestațiilor (orele 14:00 - 20:00)
26-28 iunie 2019	Soluționarea contestațiilor
29 iunie 2019	Afișarea rezultatelor finale după soluționarea contestațiilor

Sector 1

48 unități de învățământ
2399 candidați înscriși

Sector 2

45 unități de învățământ
2626 candidați înscriși

Sector 6

34 unități de învățământ
2347 candidați înscriși

Sector 3

36 unități de învățământ
2467 candidați înscriși

Sector 5

31 unități de învățământ
1917 candidați înscriși

Sector 4

28 unități de învățământ
2174 candidați înscriși

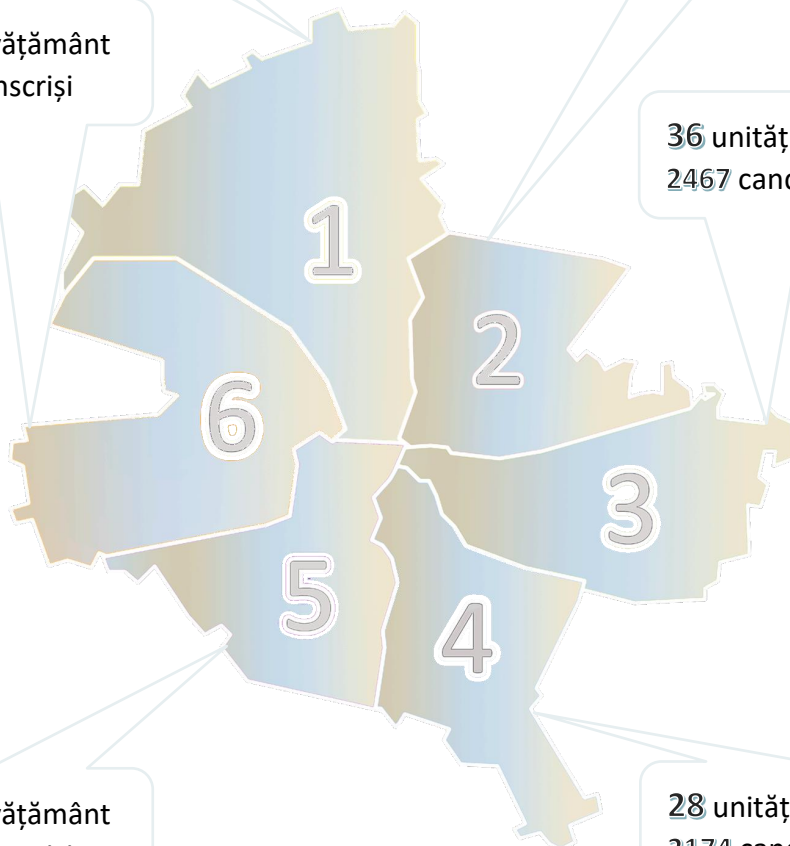

Municipiul București

- 222 unități de învățământ
- 13930 candidați înscriși

INDICATORI GENERALI

	Nr. candidați înscriși	Nr. candidați prezenți	Nr. candidați absenți	Nr. candidați eliminați	Nr. candidați cu media ≥ 5	Nr. candidați cu media între 9,00-9,49	Nr. candidați cu media între 9,50-9,99	Nr. candidați cu media 10
Municipiul BUCUREȘTI	13930	13756	173	1	11715	1540	1326	49
SECTORUL 1	2399	2384	15	0	2138	327	297	8
SECTORUL 2	2626	2612	14	0	2162	311	210	7
SECTORUL 3	2467	2407	59	1	2065	267	222	6
SECTORUL 4	2174	2166	8	0	1846	222	184	7
SECTORUL 5	1917	1889	28	0	1477	186	178	9
SECTORUL 6	2347	2298	49	0	2027	227	235	12

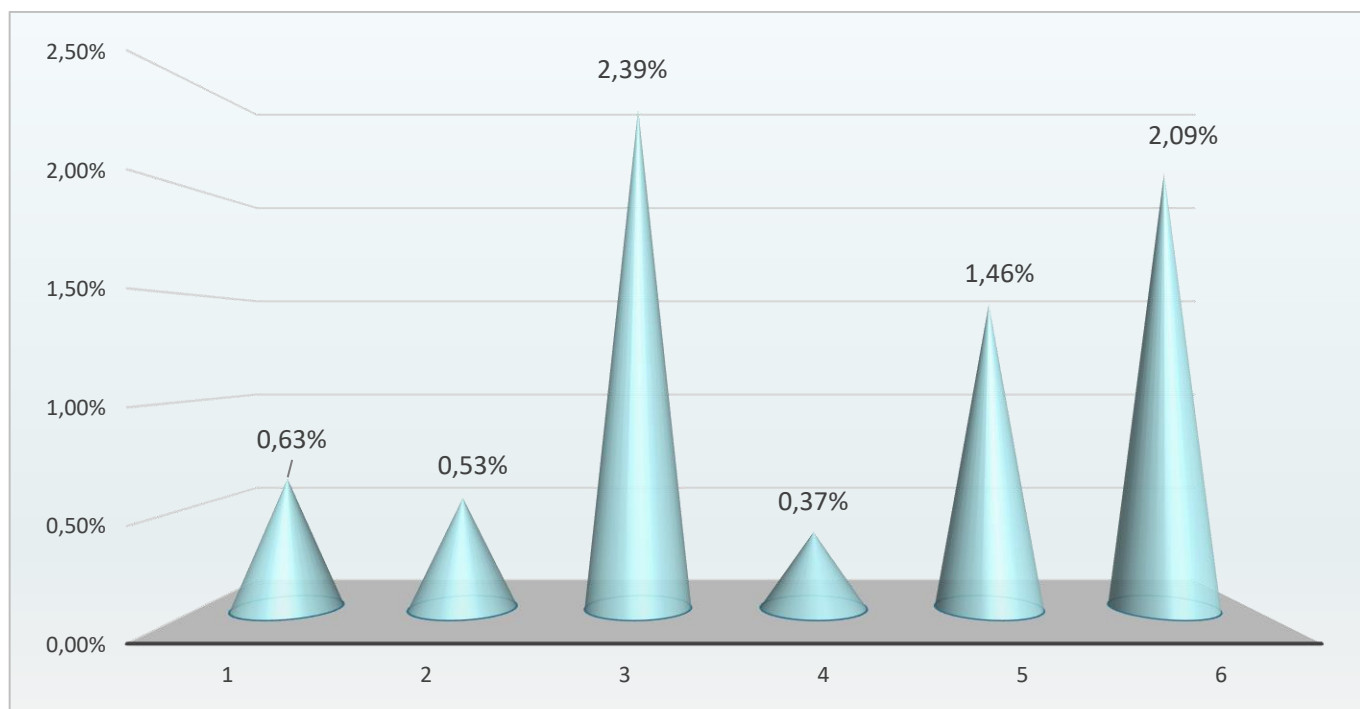

Rata absenteismului la Evaluarea Națională

ANALIZA REZULTATELOR

Sector 1

Unitatea de proveniență	Nr. candidați prezenți	Candidați cu medii:								Procent promovare
		<5	≥ 5 din care:	5-5,99	6-6,99	7-7,99	8-8,99	9-9,99	10	
SECTOR 1	2384	246	2138	231	295	401	579	624	8	
<i>Colegiul Național de Informatică "Tudor Vianu"</i>	36	0	36	0	1	0	1	33	1	100,00%
<i>Liceul Teoretic Bilingv "Miguel de Cervantes"</i>	84	0	84	4	9	18	34	19	0	100,00%
<i>Liceul Teoretic "Alexandru Vlahuță"</i>	77	0	77	2	8	15	28	23	1	100,00%
<i>Liceul Teoretic Școala Europeana București</i>	41	0	41	0	0	3	11	27	0	100,00%
<i>Colegiul Național "I.L.Caragiale"</i>	30	0	30	0	0	4	4	22	0	100,00%
<i>LICEUL TEORETIC "ȘCOALA MEA"</i>	22	0	22	0	1	2	7	12	0	100,00%
<i>LICEUL TEORETIC NATIONAL</i>	12	0	12	0	3	2	3	4	0	100,00%
<i>Școala Gimnazială "Ioanid"</i>	11	0	11	1	0	3	4	3	0	100,00%
<i>Scoala Gimnaziala "ALETHEEA"</i>	10	0	10	0	2	0	3	5	0	100,00%
<i>Școala Gimnazială „Avenor”</i>	2	0	2	0	0	0	0	2	0	100,00%
<i>Școala Gimnazială "I. Heliade Rădulescu"</i>	81	1	80	0	2	6	21	51	0	98,77%
<i>Școala Gimnazială "Sf. Nicolae"</i>	75	1	74	7	16	14	21	16	0	98,67%
<i>Colegiul Național "Ion Neculce"</i>	72	1	71	3	8	18	23	19	0	98,61%
<i>Școala Gimnazială "Pia Brătianu"</i>	140	2	138	7	8	19	41	61	2	98,57%
<i>Școala Gimnazială "Elena Văcărescu"</i>	56	1	55	7	4	18	13	13	0	98,21%
<i>Colegiul German "Goethe"</i>	138	4	134	1	14	17	45	56	1	97,10%
<i>Școala Gimnazială "Vasile Alecsandri"</i>	34	1	33	4	8	6	9	6	0	97,06%
<i>Școala Gimnazială "Petre Ispirescu"</i>	33	1	32	5	5	5	12	5	0	96,97%
<i>Liceul Teoretic „Sfinții Trei Ierarhi"</i>	30	1	29	1	2	3	7	16	0	96,67%
<i>Școala Gimnazială "Genesis"</i>	27	1	26	3	2	2	5	14	0	96,30%
<i>Școala Gimnazială "Titu Maiorescu"</i>	112	5	107	6	9	21	34	37	0	95,54%
<i>Școala Gimnazială nr. 183</i>	22	1	21	13	4	1	3	0	0	95,45%
<i>Școala Gimnazială "Geo Bogza"</i>	68	4	64	11	14	18	15	5	1	94,12%
<i>Liceul Teoretic "Nicolae Iorga"</i>	96	6	90	9	5	17	39	20	0	93,75%

Sector 2

Unitatea de proveniență	Nr. candidați prezenți	Candidați cu medii:								Procent promovare
		<5	≥ 5 din care:	5-5,99	6-6,99	7-7,99	8-8,99	9-9,99	10	
SECTOR 2	2612	450	2162	274	365	483	512	521	7	
Colegiul Național Bilingv "George Coșbuc"	97	0	97	1	2	5	28	60	1	100,00%
Colegiul Național "Victor Babeș"	33	0	33	3	4	15	8	3	0	100,00%
Colegiul Național "Spiru Haret"	32	0	32	0	0	3	11	18	0	100,00%
Liceul Pedagogic "Anastasia Popescu"	26	0	26	0	0	0	2	22	2	100,00%
Școala Gimnazială nr. 49	112	2	110	6	9	20	34	39	2	98,21%
Școala Gimnazială nr. 62	48	1	47	6	7	18	13	3	0	97,92%
Colegiul Național "Cantemir Vodă"	34	1	33	1	1	5	7	19	0	97,06%
Școala Gimnazială nr. 56	194	6	188	6	15	27	56	83	1	96,91%
Școala Gimnazială "Maria Rosetti"	77	3	74	2	3	13	24	32	0	96,10%
Școala Gimnazială "Petre Ghelmez"	63	3	60	4	10	16	18	12	0	95,24%
Școala Centrală	90	6	84	5	11	22	23	22	1	93,33%
Școala Gimnazială nr.307	88	6	82	13	8	16	25	20	0	93,18%
Școala Gimnazială nr. 51	56	4	52	5	14	9	18	6	0	92,86%
Școala Gimnazială nr. 85	29	3	26	1	6	10	6	3	0	89,66%
Școala Gimnazială "Tudor Arghezi"	76	8	68	9	15	17	9	18	0	89,47%
Școala Gimnazială "Maica Domnului"	38	4	34	5	7	11	6	5	0	89,47%
Școala Gimnazială "Iancului"	70	8	62	7	8	15	17	15	0	88,57%
Școala Gimnazială "Ferdinand I"	52	6	46	8	15	10	8	5	0	88,46%
Școala Gimnazială nr. 28	63	8	55	7	7	19	13	9	0	87,30%
Liceul Teoretic Bilingv "Ita Wegman"	15	2	13	1	5	4	3	0	0	86,67%
Școala Gimnazială nr. 27	142	22	120	13	17	30	27	33	0	84,51%
Școala Gimnazială nr. 31	63	10	53	9	15	7	14	8	0	84,13%
Colegiul Național "Emil Racoviță"	53	9	44	10	17	10	6	1	0	83,02%
Liceul Teoretic "Lucian Blaga"	34	6	28	12	6	8	2	0	0	82,35%
Școala Gimnazială nr. 24	50	9	41	5	6	11	13	6	0	82,00%

Unitatea de proveniență	Nr. candidați prezenți	Candidați cu medii:								Procent promovare
		<5	≥ 5 din care:	5-5,99	6-6,99	7-7,99	8-8,99	9-9,99	10	
Liceul Teoretic "Ady Endre"	15	3	12	2	4	6	0	0	0	80,00%
Liceul Teoretic Waldorf	48	10	38	7	9	12	6	4	0	79,17%
Școala Gimnazială nr. 66	123	26	97	17	19	23	22	16	0	78,86%
Școala Gimnazială nr. 4	53	12	41	8	8	16	6	3	0	77,36%
Școala Gimnazială nr. 39	149	36	113	26	24	29	23	11	0	75,84%
Școala Gimnazială "Grigorie Ghica Voievod"	123	30	93	13	16	19	23	22	0	75,61%
Școala Gimnazială nr. 46	72	19	53	7	16	5	14	11	0	73,61%
Școala Gimnazială nr. 77	67	19	48	7	10	16	11	4	0	71,64%
Școala Gimnazială nr. 41	44	13	31	9	9	10	3	0	0	70,45%
Școala Gimnazială "Sf. Silvestru"	23	7	16	4	5	2	2	3	0	69,57%
Școala Gimnazială nr. 71	17	6	11	1	4	4	1	1	0	64,71%
Școala Gimnazială nr. 32	65	26	39	11	11	10	6	1	0	60,00%
Școala Gimnazială Specială Pentru Deficienți De Vedere	16	8	8	4	3	1	0	0	0	50,00%
Liceul Teoretic "New Generation School"	2	1	1	0	1	0	0	0	0	50,00%
Școala Gimnazială nr. 40	59	34	25	7	7	7	2	2	0	42,37%
Școala Gimnazială nr. 25	28	17	11	3	7	0	1	0	0	39,29%
Liceul Teoretic "Traian"	23	14	9	4	2	1	1	1	0	39,13%
Liceul Tehnologic Special nr. 3	4	3	1	1	0	0	0	0	0	25,00%
Școala Gimnazială nr.145	22	18	4	2	1	1	0	0	0	18,18%
Liceul Tehnologic "Sfântul Pantelimon"	24	21	3	2	1	0	0	0	0	12,50%

Sector 3

Unitatea de proveniență	Nr. candidați prezenți	Candidați cu medii:								Procent promovare
		<5	≥ 5 din care:	5-5,99	6-6,99	7-7,99	8-8,99	9-9,99	10	
SECTOR 3	2407	343	2065	241	341	464	524	489	6	
Complexul Educational Laude-Reut	30	0	30	1	1	3	16	9	0	100,00%
Liceul Teoretic Mihai Ionescu	20	0	20	0	3	7	8	2	0	100,00%
Școala Gimnazială Metropolitană "Arc"	2	0	2	0	0	1	0	1	0	100,00%
Liceul Teoretic Internațional de Informatică București	202	3	199	8	13	39	50	88	1	98,51%
Școala Gimnazială nr. 195	210	6	204	6	16	31	63	86	2	97,14%
Școala Gimnazială "Leonardo Da Vinci"	91	4	87	4	13	17	28	25	0	95,60%
Școala Gimnazială nr. 88	120	7	113	7	15	27	34	30	0	94,17%
Școala Gimnazială nr. 149	89	6	83	12	9	19	23	20	0	93,26%
Liceul Teoretic "Dante Alighieri"	59	4	55	3	9	8	25	10	0	93,22%
Școala Gimnazială nr. 81	97	8	90	4	12	24	20	29	1	92,78%
Școala Gimnazială "Nicolae Labiș"	80	6	74	3	10	29	14	18	0	92,50%
Liceul Teoretic "Nichita Stănescu"	24	2	22	1	6	8	7	0	0	91,67%
Școala Gimnazială nr. 54	66	6	60	13	16	19	6	6	0	90,91%
Școala Gimnazială nr. 78	29	3	26	3	8	9	5	1	0	89,66%
Școala Gimnazială "Voievod Neagoe Basarab"	27	3	24	3	9	6	4	2	0	88,89%
Școala Gimnazială "Alexandru Ioan Cuza"	89	10	79	11	17	22	21	8	0	88,76%
Școala Gimnazială nr. 80	115	13	102	6	11	18	34	33	0	88,70%
Școala Gimnazială "Federico Garcia Lorca"	94	12	82	6	10	18	22	26	0	87,23%
Școala Gimnazială nr. 200	37	5	32	8	4	9	6	5	0	86,49%
Școala Gimnazială "Liviu Rebreanu"	55	8	47	10	9	10	10	7	1	85,45%
Școala Gimnazială nr. 116	34	5	29	9	4	9	6	1	0	85,29%
Școala Gimnazială nr. 84	116	18	98	14	29	17	19	19	0	84,48%
Școala Gimnazială Cezar Bolliac	78	14	64	6	13	9	18	18	0	82,05%
Școala Gimnazială nr. 92	72	14	58	10	11	24	8	4	1	80,56%
Școala Gimnazială nr. 20	104	23	81	12	16	17	20	16	0	77,88%

Unitatea de proveniență	Nr. candidați prezenți	Candidați cu medii:								Procent promovare
		<5	≥ 5 din care:	5-5,99	6-6,99	7-7,99	8-8,99	9-9,99	10	
Școala Gimnazială nr. 112	77	18	59	10	18	10	16	5	0	76,62%
Școala Gimnazială nr. 82	87	21	66	13	13	12	17	11	0	75,86%
Școala Gimnazială nr. 67	39	11	28	10	7	5	5	1	0	71,79%
Școala Gimnazială "Mihai Botez"	52	15	37	9	12	12	3	1	0	71,15%
Școala Gimnazială nr. 55	81	24	57	13	12	15	14	3	0	70,37%
Școala Gimnazială nr. 86	31	13	18	4	3	7	2	2	0	58,06%
Școala Gimnazială nr. 95	26	11	15	7	5	1	0	2	0	57,69%
Școala Gimnazială "Mexic"	13	6	7	2	4	1	0	0	0	53,85%
Liceul Teoretic "Decebal"	19	12	7	5	2	0	0	0	0	36,84%
Școala Gimnazială "Barbu Delavrancea"	11	7	4	3	1	0	0	0	0	36,36%
Școala Gimnazială nr. 47	31	25	6	5	0	1	0	0	0	19,35%

Sector 4

Unitatea de proveniență	Nr. candidați prezenți	Candidați cu medii:								Procent promovare
		<5	≥ 5 din care:	5-5,99	6-6,99	7-7,99	8-8,99	9-9,99	10	
SECTOR 4	2166	320	1846	245	330	406	452	406	7	
Școala Gimnazială nr. 79	182	1	181	4	8	17	40	110	2	99,45%
Colegiul Romano-Catolic "Sfântul Iosif"	60	1	59	2	14	16	19	8	0	98,33%
Școala Gimnazială "Emil Racoviță"	58	2	56	4	21	12	16	3	0	96,55%
Liceul de Coregrafie "Floria Capsali"	21	1	20	2	8	6	3	1	0	95,24%
Școala Gimnazială nr. 97	165	8	157	5	13	30	49	59	1	95,15%
Școala Gimnazială nr. 190	179	9	170	17	16	43	52	40	2	94,97%
Școala Gimnazială "Ionel Teodoreanu"	77	6	71	10	12	13	20	16	0	92,21%
Școala Gimnazială nr. 194	177	14	163	22	20	32	43	45	1	92,09%
Colegiul Național "Mihai Eminescu"	72	6	66	7	7	21	16	15	0	91,67%
Școala Gimnazială nr. 113	106	9	97	15	21	25	25	11	0	91,51%
Școala Gimnazială nr. 108	26	3	23	9	7	1	5	1	0	88,46%
Școala Gimnazială "Avram Iancu"	98	13	85	7	19	14	24	21	0	86,73%
Școala Gimnazială "Șerban-Vodă"	47	7	40	10	10	7	4	9	0	85,11%
Școala Gimnazială nr. 129	108	18	90	11	14	29	23	13	0	83,33%
Școala Gimnazială nr. 133	92	16	76	16	17	19	17	7	0	82,61%
Școala Gimnazială "George Bacovia"	88	16	72	6	13	18	20	14	1	81,82%
Școala Gimnazială "Mărțișor"	32	6	26	2	3	5	8	8	0	81,25%
Școala Gimnazială nr. 119	108	22	86	17	29	16	19	5	0	79,63%
Școala Gimnazială nr. 165	71	15	56	19	9	15	12	1	0	78,87%
Școala Gimnazială nr. 96	50	13	37	4	12	11	8	2	0	74,00%
Școala Gimnazială nr. 308	28	8	20	8	3	5	2	2	0	71,43%
Școala Gimnazială "George Topârceanu"	61	18	43	8	16	7	7	5	0	70,49%
Școala Gimnazială nr. 99	53	16	37	11	9	12	5	0	0	69,81%
Colegiul Tehnic "Petru Rareș"	15	5	10	4	2	0	2	2	0	66,67%
Colegiul Național de Arte "Dinu Lipatti"	61	24	37	6	14	12	4	1	0	60,66%

<i>Unitatea de proveniență</i>	<i>Nr. candidați prezenți</i>	<i>Candidați cu medii:</i>								<i>Procent promovare</i>
		<i><5</i>	<i>≥ 5 din care:</i>	<i>5-5,99</i>	<i>6-6,99</i>	<i>7-7,99</i>	<i>8-8,99</i>	<i>9-9,99</i>	<i>10</i>	
<i>Școala Gimnazială "General Eremia Grigorescu"</i>	48	20	28	12	1	10	3	2	0	<i>58,33%</i>
<i>Școala Gimnazială nr. 189</i>	72	35	37	7	10	9	6	5	0	<i>51,39%</i>
<i>Școala Gimnazială "Ienăchiță Văcărescu"</i>	11	8	3	0	2	1	0	0	0	<i>27,27%</i>

Sector 5

Unitatea de proveniență	Nr. candidați prezenți	Candidați cu medii:								Procent promovare
		<5	≥ 5 din care:	5-5,99	6-6,99	7-7,99	8-8,99	9-9,99	10	
SECTOR 5	1889	412	1477	204	249	305	346	364	9	
<i>Colegiul Național "Gheorghe Lazăr"</i>	36	0	36	0	0	1	5	27	3	100,00%
<i>Școala Primară "Copil Dorit"</i>	4	0	4	0	0	0	3	1	0	100,00%
<i>Școala Gimnazială "I. G. Duca"</i>	123	1	122	3	5	12	32	69	1	99,19%
<i>Școala Gimnazială nr. 150</i>	144	2	142	12	8	16	46	57	3	98,61%
<i>Școala Gimnazială nr. 135</i>	55	2	53	7	11	16	13	6	0	96,36%
<i>Școala Gimnazială nr. 280</i>	191	8	183	10	20	41	57	55	0	95,81%
<i>Liceul Teoretic "Ion Barbu"</i>	111	5	106	7	14	26	24	33	2	95,50%
<i>Liceul Teoretic "Ștefan Odobleja"</i>	101	8	93	10	22	16	24	21	0	92,08%
<i>Școala Gimnazială nr. 2</i>	25	2	23	6	9	6	2	0	0	92,00%
<i>Școala Gimnazială "Principesa Margareta"</i>	101	9	92	9	18	26	21	18	0	91,09%
<i>Liceul Teoretic "Dimitrie Bolintineanu"</i>	80	12	68	11	14	19	13	11	0	85,00%
<i>Școala Gimnazială "Mircea Sântimbreanu"</i>	171	31	140	18	23	37	40	22	0	81,87%
<i>Școala Gimnazială nr. 188</i>	71	18	53	11	9	12	11	10	0	74,65%
<i>Școala Gimnazială "Luceafărul"</i>	45	12	33	7	4	10	8	4	0	73,33%
<i>Școala Gimnazială "Grigore Tocilescu"</i>	24	7	17	8	6	2	1	0	0	70,83%
<i>Școala Gimnazială nr. 144</i>	17	5	12	5	3	1	3	0	0	70,59%
<i>Școala Gimnazială nr. 126</i>	40	12	28	5	10	10	3	0	0	70,00%
<i>Școala Gimnazială nr. 131</i>	92	29	63	13	20	11	12	7	0	68,48%
<i>Școala Gimnazială nr. 103</i>	34	11	23	6	7	5	2	3	0	67,65%
<i>Școala Gimnazială nr. 124</i>	68	24	44	5	13	12	8	6	0	64,71%
<i>Școala Gimnazială "Ion I.C. Brătianu"</i>	55	20	35	12	4	8	3	8	0	63,64%
<i>Școala Gimnazială nr. 128</i>	23	9	14	1	0	1	8	4	0	60,87%
<i>Școala Gimnazială nr. 115</i>	10	4	6	1	2	2	1	0	0	60,00%
<i>Școala Gimnazială nr. 143</i>	48	20	28	8	7	9	3	1	0	58,33%
<i>Școala Gimnazială nr. 127</i>	50	33	17	7	3	4	3	0	0	34,00%

<i>Unitatea de proveniență</i>	<i>Nr. candidați prezenți</i>	<i>Candidați cu medii:</i>								<i>Procent promovare</i>
		<i><5</i>	<i>≥ 5 din care:</i>	<i>5-5,99</i>	<i>6-6,99</i>	<i>7-7,99</i>	<i>8-8,99</i>	<i>9-9,99</i>	<i>10</i>	
<i>Școala Gimnazială "George Călinescu"</i>	46	31	15	6	7	2	0	0	0	32,61%
<i>Școala Gimnazială nr. 134</i>	18	13	5	3	2	0	0	0	0	27,78%
<i>Școala Gimnazială nr. 136</i>	18	13	5	3	2	0	0	0	0	27,78%
<i>Școala Gimnazială nr. 125</i>	20	15	5	4	1	0	0	0	0	25,00%
<i>Școala Gimnazială "Petrache Poenaru"</i>	54	43	11	6	4	0	0	1	0	20,37%
<i>Școala Gimnazială "Rut"</i>	14	13	1	0	1	0	0	0	0	7,14%

Sector 6

Unitatea de proveniență	Nr. candidați prezenți	Candidați cu medii:								Procent promovare
		<5	≥ 5 din care:	5-5,99	6-6,99	7-7,99	8-8,99	9-9,99	10	
SECTOR 6	2298	271	2027	248	336	425	544	462	12	
Liceul Teoretic "Marin Preda"	90	0	90	15	21	13	30	10	1	100,00%
Colegiul Național "Elena Cuza"	81	0	81	2	5	25	30	19	0	100,00%
Colegiul Național "Grigore Moisil"	69	0	69	0	0	0	5	62	2	100,00%
Colegiul Economic "Costin C. Kirițescu"	30	0	30	3	9	5	10	3	0	100,00%
Școala Profesională Specială pentru Deficienți de Auz "Sfânta Maria"	8	0	8	5	3	0	0	0	0	100,00%
Școala Gimnazială „Orizont"	80	1	79	7	12	11	24	25	0	98,75%
Școala Gimnazială nr. 197	144	4	140	9	14	17	45	55	0	97,22%
Școala Gimnazială "Regele Mihai I"	36	1	35	8	7	5	12	3	0	97,22%
Școala Gimnazială "Româno-Finlandeză"	29	1	28	2	7	8	8	3	0	96,55%
Școala Gimnazială "Constantin Brâncuși"	143	5	138	5	9	22	45	54	3	96,50%
Școala Gimnazială nr. 117	140	5	135	10	7	39	35	43	1	96,43%
Școala Gimnazială "Sfinții Constantin și Elena"	55	3	52	8	7	14	10	13	0	94,55%
Școala Gimnazială nr. 156	85	6	79	3	26	15	27	6	2	92,94%
Școala Gimnazială nr. 59	80	6	74	5	16	13	19	21	0	92,50%
Școala Gimnazială nr. 309	59	5	54	13	14	9	14	4	0	91,53%
Liceul Tehnologic "Sf. Antim Ivireanu"	43	4	39	5	10	8	13	3	0	90,70%
Școala Gimnazială nr. 206	67	7	60	14	11	14	14	7	0	89,55%

Unitatea de proveniență	Nr. candidați prezenți	Candidați cu medii:								Procent promovare
		<5	≥ 5 din care:	5-5,99	6-6,99	7-7,99	8-8,99	9-9,99	10	
Școala Gimnazială „Regina Maria”	136	16	120	11	14	30	34	30	1	88,24%
Școala Gimnazială nr. 167	31	4	27	7	7	5	8	0	0	87,10%
Școala Gimnazială "Sfântul Andrei"	175	23	152	13	21	33	43	42	0	86,86%
Școala Gimnazială "Adrian Păunescu"	45	6	39	10	10	5	10	4	0	86,67%
Liceul Teoretic "Eugen Lovinescu"	57	8	49	5	17	14	8	5	0	85,96%
Școala Gimnazială nr. 279	95	15	80	13	15	21	19	12	0	84,21%
Școala Gimnazială nr. 311	25	4	21	4	3	8	3	3	0	84,00%
Școala Gimnazială nr. 142	53	9	44	6	7	13	11	7	0	83,02%
Școala Gimnazială nr. 164	69	13	56	8	8	13	16	9	2	81,16%
Școala Gimnazială nr. 169	109	23	86	16	16	22	24	8	0	78,90%
Școala Gimnazială "Sfânta Treime"	44	11	33	7	6	14	6	0	0	75,00%
Școala Gimnazială "Ion Dumitriu"	82	21	61	8	10	19	15	9	0	74,39%
Școala Gimnazială nr. 163	42	16	26	10	7	4	4	1	0	61,90%
Școala Gimnazială nr. 153	17	8	9	2	4	2	1	0	0	52,94%
Școala Gimnazială nr. 168	16	8	8	4	1	1	1	1	0	50,00%
Liceul cu Program Sportiv "Mircea Eliade"	54	31	23	10	10	3	0	0	0	42,59%
Școala Gimnazială nr. 161	9	7	2	0	2	0	0	0	0	22,22%

CRITERII DE SUCCES ȘI PERFORMANȚĂ

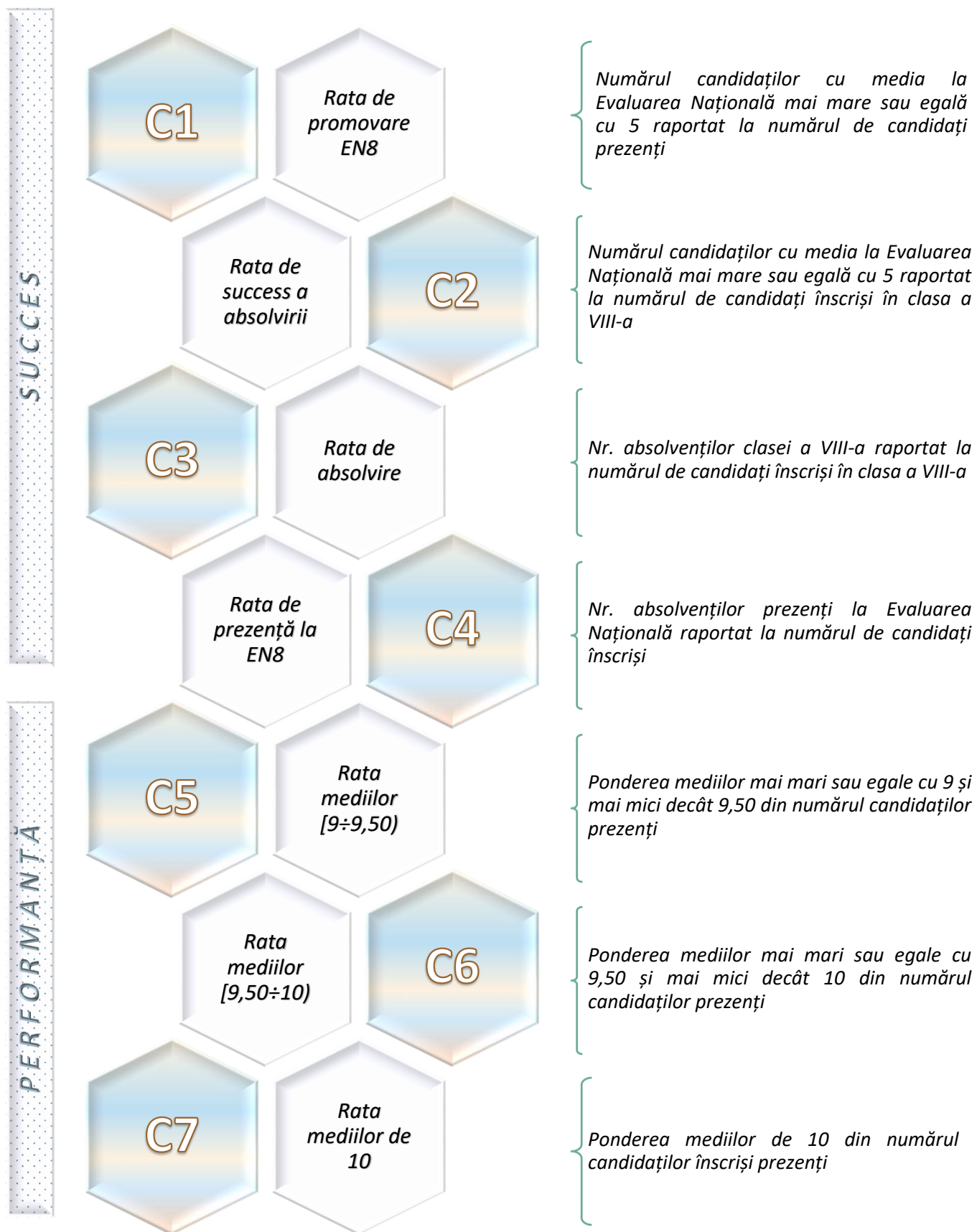

Sector 1

<i>Unitatea de învățământ</i>	<i>C1</i>	<i>C2</i>	<i>C3</i>	<i>C4</i>	<i>Rata de succes</i>	<i>C5</i>	<i>C6</i>	<i>C7</i>	<i>Rata de performanță</i>	<i>Rata de succes și performanță</i>
1 Colegiul Național de Informatică "Tudor Vianu"	1,00	1,00	1,00	1,00	4,00	0,17	0,75	0,03	0,94	4,94
2 Colegiul Național "I.L.Caragiale"	1,00	1,00	1,00	1,00	4,00	0,33	0,40	0,00	0,73	4,73
3 Liceul Teoretic Școala Europeană București	1,00	1,00	1,00	1,00	4,00	0,37	0,29	0,00	0,66	4,66
4 Școala Gimnazială "I. Heliade Rădulescu"	0,99	0,96	0,98	1,00	3,93	0,28	0,35	0,00	0,63	4,56
5 LICEUL TEORETIC "SCOALA MEA"	1,00	1,00	1,00	1,00	4,00	0,36	0,18	0,00	0,55	4,55
6 Școala Gimnazială "ALETHEEA"	1,00	1,00	1,00	1,00	4,00	0,10	0,40	0,00	0,50	4,50
7 Liceul Teoretic „Sfinții Trei Ierarhi”	0,97	0,97	1,00	1,00	3,93	0,17	0,37	0,00	0,53	4,47
8 Școala Gimnazială "Genesis"	0,96	0,96	1,00	1,00	3,93	0,19	0,33	0,00	0,52	4,44
9 Școala Gimnazială "Pia Brătianu"	0,99	0,99	1,00	1,00	3,97	0,24	0,20	0,01	0,45	4,42
10 Colegiul German "Goethe"	0,97	0,95	1,00	0,98	3,90	0,21	0,20	0,01	0,41	4,31
Școala Gimnazială "Titu Maiorescu"	0,96	0,96	1,00	1,00	3,91	0,14	0,19	0,00	0,33	4,24
Colegiul Național "Ion Neculce"	0,99	0,99	1,00	1,00	3,97	0,17	0,10	0,00	0,26	4,24
Liceul Teoretic Bilingv "Miguel de Cervantes"	1,00	1,00	1,00	1,00	4,00	0,15	0,07	0,00	0,23	4,23
Liceul Teoretic "Alexandru Vlahuță"	1,00	0,95	0,95	1,00	3,90	0,18	0,12	0,01	0,31	4,21
Liceul Teoretic "Jean Monnet"	0,94	0,94	1,00	1,00	3,88	0,15	0,11	0,00	0,26	4,14
Școala Gimnazială nr. 179	0,92	0,90	0,99	0,99	3,80	0,19	0,14	0,00	0,33	4,13
Școala Gimnazială "Elena Văcărescu"	0,98	0,95	0,97	1,00	3,90	0,16	0,07	0,00	0,23	4,13
Școala Gimnazială "Herăstrău"	0,90	0,89	0,99	1,00	3,78	0,15	0,15	0,01	0,31	4,08
Liceul Teoretic "Nicolae Iorga"	0,94	0,94	1,00	1,00	3,88	0,11	0,09	0,00	0,21	4,08
Școala Gimnazială „Avenor”	1,00	0,07	1,00	1,00	3,07	0,50	0,50	0,00	1,00	4,07
Școala Gimnazială "Sf. Nicolae"	0,99	0,93	0,94	1,00	3,85	0,16	0,05	0,00	0,21	4,06
Școala Gimnazială nr. 5	0,90	0,88	0,98	1,00	3,75	0,15	0,10	0,03	0,28	4,03
Școala Gimnazială "Nicolae Titulescu"	0,89	0,88	1,00	0,99	3,76	0,12	0,14	0,00	0,26	4,02
Școala Gimnazială "Ioanid"	1,00	0,85	0,92	0,92	3,69	0,18	0,09	0,00	0,27	3,96
LICEUL TEORETIC NATIONAL	1,00	0,80	0,80	1,00	3,60	0,08	0,25	0,00	0,33	3,93
Școala Gimnazială nr. 7	0,88	0,87	0,99	1,00	3,75	0,12	0,06	0,00	0,18	3,92

<i>Unitatea de învățământ</i>	<i>C1</i>	<i>C2</i>	<i>C3</i>	<i>C4</i>	<i>Rata de succes</i>	<i>C5</i>	<i>C6</i>	<i>C7</i>	<i>Rata de performanță</i>	<i>Rata de succes și performanță</i>
<i>Școala Gimnazială "Vasile Alecsandri"</i>	0,97	0,87	0,89	1,00	3,73	0,12	0,06	0,00	0,18	3,91
<i>Școala Gimnazială "Geo Bogza"</i>	0,94	0,88	0,93	1,00	3,75	0,01	0,06	0,01	0,09	3,84
<i>Școala Gimnazială nr. 192</i>	0,88	0,86	0,98	1,00	3,72	0,02	0,05	0,00	0,07	3,79
<i>Liceul de Arte Plastice "Nicolae Tonitza"</i>	0,83	0,82	0,99	1,00	3,64	0,06	0,00	0,00	0,06	3,70
<i>Școala Gimnazială nr. 178</i>	0,82	0,79	0,96	1,00	3,57	0,08	0,02	0,00	0,10	3,67
<i>Școala Gimnazială "Alexandru Costescu"</i>	0,89	0,80	0,90	1,00	3,59	0,06	0,00	0,00	0,06	3,64
<i>Școala Gimnazială "Petre Ispirescu"</i>	0,97	0,74	0,81	0,94	3,47	0,12	0,03	0,00	0,15	3,62
<i>Școala Gimnazială "Eugen Barbu"</i>	0,76	0,76	1,00	1,00	3,52	0,00	0,00	0,00	0,00	3,52
<i>Colegiul Național de Muzică "George Enescu"</i>	0,73	0,68	0,94	1,00	3,34	0,07	0,00	0,00	0,07	3,41
<i>Liceul Greco-Catolic "Timotei Cipariu"</i>	0,82	0,64	0,78	1,00	3,25	0,09	0,02	0,00	0,11	3,35
<i>Colegiul Tehnic Feroviar "Mihai I"</i>	0,56	0,54	0,97	1,00	3,07	0,00	0,00	0,00	0,00	3,07
<i>Școala Gimnazială nr. 6</i>	0,53	0,47	0,95	1,00	2,95	0,00	0,00	0,00	0,00	2,95
<i>Școala Gimnazială "Sfintii Voievozi"</i>	0,70	0,49	0,73	0,98	2,90	0,00	0,02	0,00	0,02	2,93
<i>Școala Gimnazială nr. 162</i>	0,77	0,50	0,65	1,00	2,92	0,00	0,00	0,00	0,00	2,92
<i>Școala Gimnazială nr. 183</i>	0,95	0,48	0,52	0,96	2,91	0,00	0,00	0,00	0,00	2,91
<i>Școala Gimnazială "Uruguay"</i>	0,56	0,43	0,76	1,00	2,75	0,00	0,00	0,00	0,00	2,75
<i>Școala Gimnazială "Nicolae Grigorescu"</i>	0,38	0,38	1,00	1,00	2,75	0,00	0,00	0,00	0,00	2,75
<i>Școala Gimnazială nr. 181</i>	0,39	0,36	0,92	1,00	2,67	0,00	0,00	0,00	0,00	2,67
<i>Școala Gimnazială nr. 13</i>	0,44	0,24	0,65	0,82	2,14	0,00	0,00	0,00	0,00	2,14
<i>Școala Gimnazială Specială pentru Surzi nr. 1</i>	0,00	0,00	0,92	1,00	1,92	0,00	0,00	0,00	0,00	1,92
<i>Școala Gimnazială nr. 184</i>	0,60	0,13	0,17	0,83	1,73	0,00	0,00	0,00	0,00	1,73
<i>Liceul Teoretic Bulgar "Hristo Botev"</i>	0,14	0,07	0,50	1,00	1,71	0,00	0,00	0,00	0,00	1,71

Sector 2

	<i>Unitatea de învățământ</i>	<i>C1</i>	<i>C2</i>	<i>C3</i>	<i>C4</i>	<i>Rata de succes</i>	<i>C5</i>	<i>C6</i>	<i>C7</i>	<i>Rata de performanță</i>	<i>Rata de succes și performanță</i>
1	Liceul Pedagogic "Anastasia Popescu"	1,00	1,00	1,00	1,00	4,00	0,27	0,58	0,08	0,92	4,92
2	Colegiul Național Bilingv "George Coșbuc"	1,00	0,99	1,00	0,99	3,98	0,36	0,26	0,01	0,63	4,61
3	Colegiul Național "Spiru Haret"	1,00	1,00	1,00	1,00	4,00	0,31	0,25	0,00	0,56	4,56
4	Colegiul Național "Cantemir Vodă"	0,97	0,97	1,00	1,00	3,94	0,29	0,26	0,00	0,56	4,50
5	Școala Gimnazială nr. 56	0,97	0,97	1,00	1,00	3,94	0,24	0,19	0,01	0,43	4,37
6	Școala Gimnazială nr. 49	0,98	0,98	1,00	1,00	3,96	0,19	0,16	0,02	0,37	4,33
7	Școala Gimnazială "Maria Rosetti"	0,96	0,94	0,97	1,00	3,87	0,18	0,23	0,00	0,42	4,29
8	Școala Centrală	0,93	0,93	1,00	1,00	3,87	0,12	0,12	0,01	0,26	4,12
9	Colegiul Național "Victor Babeș"	1,00	1,00	1,00	1,00	4,00	0,09	0,00	0,00	0,09	4,09
10	Școala Gimnazială nr.307	0,93	0,93	1,00	1,00	3,86	0,17	0,06	0,00	0,23	4,09
	Școala Gimnazială "Tudor Arghezi"	0,89	0,88	0,99	1,00	3,76	0,16	0,08	0,00	0,24	4,00
	Școala Gimnazială "Petre Ghelmez"	0,95	0,90	0,94	1,00	3,79	0,10	0,10	0,00	0,19	3,98
	Școala Gimnazială nr. 27	0,85	0,85	1,00	1,00	3,69	0,13	0,11	0,00	0,23	3,92
	Școala Gimnazială nr. 51	0,93	0,88	0,95	1,00	3,76	0,09	0,02	0,00	0,11	3,87
	Școala Gimnazială nr. 28	0,87	0,85	0,97	1,00	3,69	0,06	0,08	0,00	0,14	3,83
	Școala Gimnazială "Iancului"	0,89	0,78	0,89	0,99	3,53	0,17	0,04	0,00	0,21	3,75
	Școala Gimnazială nr. 66	0,79	0,79	1,00	1,00	3,58	0,08	0,05	0,00	0,13	3,71
	Colegiul Național "Emil Racoviță"	0,83	0,81	0,98	1,00	3,63	0,00	0,02	0,00	0,02	3,65
	Liceul Teoretic Waldorf	0,79	0,78	0,98	1,00	3,55	0,06	0,02	0,00	0,08	3,63
	Liceul Teoretic "Ady Endre"	0,80	0,80	1,00	1,00	3,60	0,00	0,00	0,00	0,00	3,60
	Școala Gimnazială nr. 46	0,74	0,72	0,97	1,00	3,43	0,11	0,04	0,00	0,15	3,58
	Școala Gimnazială nr. 85	0,90	0,74	0,83	1,00	3,47	0,07	0,03	0,00	0,10	3,57
	Școala Gimnazială nr. 4	0,77	0,76	1,00	0,98	3,51	0,06	0,00	0,00	0,06	3,57
	Școala Gimnazială "Grigorie Ghica Voievod"	0,76	0,70	0,93	0,99	3,38	0,10	0,08	0,00	0,18	3,56
	Școala Gimnazială nr. 31	0,84	0,72	0,85	1,00	3,41	0,11	0,02	0,00	0,13	3,54
	Școala Gimnazială nr. 24	0,82	0,72	0,91	0,96	3,41	0,10	0,02	0,00	0,12	3,53

<i>Unitatea de învățământ</i>	<i>C1</i>	<i>C2</i>	<i>C3</i>	<i>C4</i>	<i>Rata de succes</i>	<i>C5</i>	<i>C6</i>	<i>C7</i>	<i>Rata de performanță</i>	<i>Rata de succes și performanță</i>
<i>Școala Gimnazială "Ferdinand I"</i>	0,88	0,71	0,82	0,98	3,39	0,10	0,00	0,00	0,10	3,48
<i>Școala Gimnazială nr. 39</i>	0,76	0,71	0,94	0,99	3,41	0,07	0,01	0,00	0,07	3,48
<i>Școala Gimnazială nr. 62</i>	0,98	0,65	0,72	1,00	3,35	0,06	0,00	0,00	0,06	3,42
<i>Liceul Teoretic "Lucian Blaga"</i>	0,82	0,70	0,85	1,00	3,37	0,00	0,00	0,00	0,00	3,37
<i>Școala Gimnazială nr. 77</i>	0,72	0,61	0,89	0,96	3,17	0,04	0,01	0,00	0,06	3,23
<i>Școala Gimnazială "Maica Domnului"</i>	0,89	0,55	0,61	1,00	3,06	0,08	0,05	0,00	0,13	3,19
<i>Școala Gimnazială "Sf. Silvestru"</i>	0,70	0,55	0,79	1,00	3,04	0,13	0,00	0,00	0,13	3,17
<i>Școala Gimnazială nr. 32</i>	0,60	0,57	0,94	1,00	3,11	0,02	0,00	0,00	0,02	3,12
<i>Liceul Teoretic Bilingv "Ita Wegman"</i>	0,87	0,59	0,77	0,88	3,11	0,00	0,00	0,00	0,00	3,11
<i>Școala Gimnazială Specială Pentru Deficienți De Vedere</i>	0,50	0,50	1,00	1,00	3,00	0,00	0,00	0,00	0,00	3,00
<i>Școala Gimnazială nr. 41</i>	0,70	0,53	0,76	1,00	3,00	0,00	0,00	0,00	0,00	3,00
<i>Școala Gimnazială nr. 25</i>	0,39	0,39	1,00	1,00	2,79	0,00	0,00	0,00	0,00	2,79
<i>Liceul Teoretic "Traian"</i>	0,39	0,38	0,96	1,00	2,72	0,04	0,00	0,00	0,04	2,77
<i>Școala Gimnazială nr. 40</i>	0,42	0,37	0,90	0,98	2,68	0,03	0,00	0,00	0,03	2,71
<i>Școala Gimnazială nr. 71</i>	0,65	0,19	0,75	1,00	2,59	0,00	0,06	0,00	0,06	2,65
<i>Liceul Teoretic "New Generation School"</i>	0,50	0,10	1,00	1,00	2,60	0,00	0,00	0,00	0,00	2,60
<i>Liceul Tehnologic Special nr. 3</i>	0,25	0,08	0,92	1,00	2,25	0,00	0,00	0,00	0,00	2,25
<i>Liceul Tehnologic "Sfântul Pantelimon"</i>	0,13	0,13	1,00	1,00	2,25	0,00	0,00	0,00	0,00	2,25
<i>Școala Gimnazială nr.145</i>	0,18	0,15	0,85	1,00	2,18	0,00	0,00	0,00	0,00	2,18

Sector 3

<i>Unitatea de învățământ</i>	<i>C1</i>	<i>C2</i>	<i>C3</i>	<i>C4</i>	<i>Rata de succes</i>	<i>C5</i>	<i>C6</i>	<i>C7</i>	<i>Rata de performanță</i>	<i>Rata de succes și performanță</i>
1 Liceul Teoretic Internațional de Informatică București	0,99	0,98	1,00	1,00	3,96	0,23	0,20	0,00	0,44	4,40
2 Școala Gimnazială nr. 195	0,97	0,96	1,00	1,00	3,92	0,22	0,19	0,01	0,42	4,34
3 Complexul Educational Laude-Reut	1,00	1,00	1,00	1,00	4,00	0,10	0,20	0,00	0,30	4,30
4 Școala Gimnazială "Leonardo Da Vinci"	0,96	0,96	1,00	1,00	3,91	0,12	0,15	0,00	0,27	4,19
5 Școala Gimnazială nr. 81	0,93	0,92	1,00	0,99	3,84	0,14	0,15	0,01	0,31	4,15
6 Liceul Teoretic Mihai Ionescu	1,00	1,00	1,00	1,00	4,00	0,05	0,05	0,00	0,10	4,10
7 Școala Gimnazială nr. 80	0,89	0,89	1,00	1,00	3,77	0,13	0,16	0,00	0,29	4,06
8 Liceul Teoretic "Dante Alighieri"	0,93	0,93	1,00	1,00	3,86	0,08	0,08	0,00	0,17	4,03
9 Școala Gimnazială "Federico Garcia Lorca"	0,87	0,87	1,00	1,00	3,74	0,16	0,12	0,00	0,28	4,02
10 Școala Gimnazială nr. 88	0,94	0,86	0,92	0,99	3,71	0,16	0,09	0,00	0,25	3,96
Școala Gimnazială nr. 149	0,93	0,86	0,92	1,00	3,71	0,13	0,09	0,00	0,22	3,93
Școala Gimnazială "Nicolae Labiș"	0,93	0,85	0,92	1,00	3,70	0,13	0,10	0,00	0,23	3,92
Școala Gimnazială "Alexandru Ioan Cuza"	0,89	0,89	1,00	1,00	3,78	0,07	0,02	0,00	0,09	3,87
Școala Gimnazială "Liviu Rebreanu"	0,85	0,85	1,00	1,00	3,71	0,07	0,05	0,02	0,15	3,85
Școala Gimnazială Cezar Bolliac	0,82	0,81	1,00	0,99	3,62	0,09	0,14	0,00	0,23	3,85
Școala Gimnazială Metropolitană "Arc"	1,00	0,67	0,67	1,00	3,33	0,00	0,50	0,00	0,50	3,83
Școala Gimnazială nr. 84	0,84	0,82	0,97	1,00	3,63	0,12	0,04	0,00	0,16	3,79
Școala Gimnazială nr. 54	0,91	0,81	0,91	0,99	3,61	0,03	0,06	0,00	0,09	3,70
Școala Gimnazială nr. 20	0,78	0,77	0,99	1,00	3,54	0,11	0,05	0,00	0,15	3,69
Școala Gimnazială nr. 82	0,76	0,75	0,99	1,00	3,50	0,07	0,06	0,00	0,13	3,62
Școala Gimnazială nr. 112	0,77	0,77	1,00	1,00	3,53	0,04	0,03	0,00	0,06	3,60
Școala Gimnazială nr. 92	0,81	0,74	0,94	0,99	3,47	0,04	0,01	0,01	0,07	3,54
Școala Gimnazială "Voievod Neagoe Basarab"	0,89	0,73	0,91	0,90	3,43	0,07	0,00	0,00	0,07	3,50
Școala Gimnazială nr. 116	0,85	0,73	0,85	1,00	3,43	0,00	0,03	0,00	0,03	3,46
Școala Gimnazială nr. 200	0,86	0,67	0,77	1,00	3,30	0,08	0,05	0,00	0,14	3,44
Școala Gimnazială nr. 78	0,90	0,68	0,76	1,00	3,34	0,03	0,00	0,00	0,03	3,38

<i>Unitatea de învățământ</i>	<i>C1</i>	<i>C2</i>	<i>C3</i>	<i>C4</i>	<i>Rata de succes</i>	<i>C5</i>	<i>C6</i>	<i>C7</i>	<i>Rata de performanță</i>	<i>Rata de succes și performanță</i>
<i>Liceul Teoretic "Nichita Stănescu"</i>	0,92	0,69	0,75	1,00	3,35	0,00	0,00	0,00	0,00	3,35
<i>Școala Gimnazială "Mihai Botez"</i>	0,71	0,61	0,85	1,00	3,17	0,00	0,02	0,00	0,02	3,19
<i>Școala Gimnazială nr. 86</i>	0,58	0,55	0,97	0,97	3,06	0,00	0,06	0,00	0,06	3,13
<i>Școala Gimnazială nr. 55</i>	0,70	0,55	0,97	0,80	3,02	0,04	0,00	0,00	0,04	3,06
<i>Școala Gimnazială nr. 67</i>	0,72	0,55	0,76	1,00	3,03	0,03	0,00	0,00	0,03	3,06
<i>Școala Gimnazială nr. 95</i>	0,58	0,45	0,82	0,96	2,81	0,08	0,00	0,00	0,08	2,89
<i>Școala Gimnazială "Mexic"</i>	0,54	0,30	0,57	1,00	2,41	0,00	0,00	0,00	0,00	2,41
<i>Școala Gimnazială nr. 47</i>	0,19	0,17	0,86	1,00	2,22	0,00	0,00	0,00	0,00	2,22
<i>Școala Gimnazială "Barbu Delavrancea"</i>	0,36	0,13	0,37	1,00	1,86	0,00	0,00	0,00	0,00	1,86
<i>Liceul Teoretic "Decebal"</i>	0,37	0,13	0,84	0,40	1,74	0,00	0,00	0,00	0,00	1,74

Sector 4

<i>Unitatea de învățământ</i>	<i>C1</i>	<i>C2</i>	<i>C3</i>	<i>C4</i>	<i>Rata de succes</i>	<i>C5</i>	<i>C6</i>	<i>C7</i>	<i>Rata de performanță</i>	<i>Rata de succes și performanță</i>
1 Școala Gimnazială nr. 79	0,99	0,99	1,00	1,00	3,99	0,26	0,35	0,01	0,62	4,60
2 Școala Gimnazială nr. 97	0,95	0,93	0,98	1,00	3,86	0,18	0,18	0,01	0,36	4,22
3 Școala Gimnazială nr. 190	0,95	0,95	1,00	1,00	3,90	0,13	0,09	0,01	0,23	4,13
4 Școala Gimnazială nr. 194	0,92	0,92	1,00	1,00	3,84	0,16	0,10	0,01	0,26	4,10
5 Colegiul Romano-Catolic "Sfântul Iosif"	0,98	0,98	1,00	1,00	3,97	0,07	0,07	0,00	0,13	4,10
6 Colegiul Național "Mihai Eminescu"	0,92	0,92	1,00	1,00	3,83	0,13	0,08	0,00	0,21	4,04
7 Școala Gimnazială "Ionel Teodoreanu"	0,92	0,89	1,00	0,96	3,77	0,13	0,08	0,00	0,21	3,98
8 Școala Gimnazială "Avram Iancu"	0,87	0,87	1,00	1,00	3,73	0,12	0,09	0,00	0,21	3,95
9 Școala Gimnazială nr. 113	0,92	0,91	0,99	1,00	3,81	0,08	0,02	0,00	0,10	3,92
10 Școala Gimnazială "Mărțișor"	0,81	0,81	1,00	1,00	3,63	0,16	0,09	0,00	0,25	3,88
Școala Gimnazială nr. 129	0,83	0,83	0,99	1,00	3,65	0,08	0,04	0,00	0,12	3,77
Școala Gimnazială "Șerban-Vodă"	0,85	0,73	0,85	1,00	3,43	0,13	0,06	0,00	0,19	3,62
Școala Gimnazială "Emil Racoviță"	0,97	0,79	0,82	1,00	3,57	0,05	0,00	0,00	0,05	3,62
Școala Gimnazială "George Bacovia"	0,82	0,73	0,90	0,99	3,43	0,08	0,08	0,01	0,17	3,60
Școala Gimnazială nr. 119	0,80	0,75	0,95	1,00	3,50	0,03	0,02	0,00	0,05	3,54
Liceul de Coregrafie "Floria Capsali"	0,95	0,74	0,78	1,00	3,47	0,05	0,00	0,00	0,05	3,52
Școala Gimnazială nr. 133	0,83	0,72	0,87	1,00	3,41	0,02	0,05	0,00	0,08	3,49
Școala Gimnazială nr. 96	0,74	0,73	1,00	0,98	3,45	0,00	0,04	0,00	0,04	3,49
Școala Gimnazială "George Topârceanu"	0,70	0,64	0,91	1,00	3,26	0,08	0,00	0,00	0,08	3,34
Școala Gimnazială nr. 308	0,71	0,65	0,90	1,00	3,26	0,07	0,00	0,00	0,07	3,33
Școala Gimnazială nr. 165	0,79	0,67	0,87	0,97	3,30	0,01	0,00	0,00	0,01	3,31
Colegiul Național de Arte "Dinu Lipatti"	0,61	0,60	0,98	1,00	3,19	0,00	0,02	0,00	0,02	3,20
Școala Gimnazială nr. 99	0,70	0,62	0,88	1,00	3,20	0,00	0,00	0,00	0,00	3,20
Școala Gimnazială nr. 108	0,88	0,39	0,80	1,00	3,07	0,04	0,00	0,00	0,04	3,11
Școala Gimnazială nr. 189	0,51	0,50	0,99	0,99	2,99	0,06	0,01	0,00	0,07	3,06
Colegiul Tehnic "Petru Rareș"	0,67	0,45	0,68	1,00	2,80	0,07	0,07	0,00	0,13	2,94

<i>Unitatea de învățământ</i>	<i>C1</i>	<i>C2</i>	<i>C3</i>	<i>C4</i>	<i>Rata de succes</i>	<i>C5</i>	<i>C6</i>	<i>C7</i>	<i>Rata de performanță</i>	<i>Rata de succes și performanță</i>
<i>Școala Gimnazială "General Eremia Grigorescu"</i>	0,58	0,39	0,68	1,00	2,65	0,02	0,02	0,00	0,04	2,70
<i>Școala Gimnazială "Ienăchiță Văcărescu"</i>	0,27	0,17	0,61	1,00	2,05	0,00	0,00	0,00	0,00	2,05

Sector 5

	<i>Unitatea de învățământ</i>	<i>C1</i>	<i>C2</i>	<i>C3</i>	<i>C4</i>	<i>Rata de succes</i>	<i>C5</i>	<i>C6</i>	<i>C7</i>	<i>Rata de performanță</i>	<i>Rata de succes și performanță</i>
1	<i>Colegiul Național "Gheorghe Lazăr"</i>	1,00	1,00	1,00	1,00	4,00	0,19	0,56	0,08	0,83	4,83
2	<i>Școala Gimnazială "I. G. Duca"</i>	0,99	0,98	0,99	1,00	3,97	0,29	0,27	0,01	0,57	4,54
3	<i>Școala Gimnazială nr. 150</i>	0,99	0,99	1,00	1,00	3,97	0,17	0,22	0,02	0,42	4,39
4	<i>Școala Primară "Copil Dorit"</i>	1,00	1,00	1,00	1,00	4,00	0,25	0,00	0,00	0,25	4,25
5	<i>Liceul Teoretic "Ion Barbu"</i>	0,95	0,95	1,00	1,00	3,91	0,15	0,14	0,02	0,32	4,23
6	<i>Școala Gimnazială nr. 280</i>	0,96	0,96	1,00	1,00	3,92	0,15	0,14	0,00	0,29	4,20
7	<i>Liceul Teoretic "Ștefan Odobleja"</i>	0,92	0,91	0,99	1,00	3,82	0,12	0,09	0,00	0,21	4,03
8	<i>Liceul Teoretic "Dimitrie Bolintineanu"</i>	0,85	0,85	1,00	1,00	3,70	0,09	0,05	0,00	0,14	3,84
9	<i>Școala Gimnazială "Mircea Sântimbreanu"</i>	0,82	0,81	1,00	0,99	3,63	0,08	0,05	0,00	0,13	3,76
10	<i>Școala Gimnazială "Principesa Margareta"</i>	0,91	0,77	0,85	1,00	3,53	0,09	0,09	0,00	0,18	3,71
	<i>Școala Gimnazială nr. 188</i>	0,75	0,72	0,96	1,00	3,42	0,07	0,07	0,00	0,14	3,56
	<i>Școala Gimnazială nr. 124</i>	0,65	0,65	1,00	1,00	3,29	0,03	0,06	0,00	0,09	3,38
	<i>Școala Gimnazială nr. 135</i>	0,96	0,62	0,65	1,00	3,23	0,04	0,07	0,00	0,11	3,34
	<i>Școala Gimnazială "Luceafărul"</i>	0,73	0,63	0,87	1,00	3,23	0,04	0,04	0,00	0,09	3,32
	<i>Școala Gimnazială "Grigore Tocilescu"</i>	0,71	0,63	0,89	1,00	3,23	0,00	0,00	0,00	0,00	3,23
	<i>Școala Gimnazială nr. 131</i>	0,68	0,59	0,88	0,99	3,15	0,07	0,01	0,00	0,08	3,22
	<i>Școala Gimnazială nr. 126</i>	0,70	0,62	0,91	0,98	3,21	0,00	0,00	0,00	0,00	3,21
	<i>Școala Gimnazială nr. 2</i>	0,92	0,61	0,66	1,00	3,18	0,00	0,00	0,00	0,00	3,18
	<i>Școala Gimnazială nr. 143</i>	0,58	0,55	0,94	1,00	3,07	0,02	0,00	0,00	0,02	3,09
	<i>Școala Gimnazială "Ion I.C. Brătianu"</i>	0,64	0,49	0,79	0,96	2,88	0,09	0,05	0,00	0,15	3,02
	<i>Școala Gimnazială nr. 128</i>	0,61	0,47	0,77	1,00	2,84	0,17	0,00	0,00	0,17	3,02
	<i>Școala Gimnazială nr. 103</i>	0,68	0,44	0,65	1,00	2,77	0,09	0,00	0,00	0,09	2,86
	<i>Școala Gimnazială nr. 144</i>	0,71	0,46	0,69	0,94	2,80	0,00	0,00	0,00	0,00	2,80
	<i>Școala Gimnazială nr. 127</i>	0,34	0,31	0,98	0,94	2,58	0,00	0,00	0,00	0,00	2,58
	<i>Școala Gimnazială nr. 115</i>	0,60	0,32	0,58	0,91	2,40	0,00	0,00	0,00	0,00	2,40
	<i>Școala Gimnazială nr. 125</i>	0,25	0,23	0,91	1,00	2,39	0,00	0,00	0,00	0,00	2,39
	<i>Școala Gimnazială "Petrache Poenaru"</i>	0,20	0,20	0,98	0,98	2,36	0,00	0,02	0,00	0,02	2,38

<i>Unitatea de învățământ</i>	<i>C1</i>	<i>C2</i>	<i>C3</i>	<i>C4</i>	<i>Rata de succes</i>	<i>C5</i>	<i>C6</i>	<i>C7</i>	<i>Rata de performanță</i>	<i>Rata de succes și performanță</i>
<i>Școala Gimnazială "George Călinescu"</i>	0,33	0,18	0,74	0,74	1,98	0,00	0,00	0,00	0,00	1,98
<i>Școala Gimnazială nr. 134</i>	0,28	0,15	0,55	1,00	1,97	0,00	0,00	0,00	0,00	1,97
<i>Școala Gimnazială nr. 136</i>	0,28	0,12	0,44	1,00	1,84	0,00	0,00	0,00	0,00	1,84
<i>Școala Gimnazială "Rut"</i>	0,07	0,05	0,75	0,93	1,80	0,00	0,00	0,00	0,00	1,80

Sector 6

Unitatea de învățământ	C1	C2	C3	C4	Rata de succes	C5	C6	C7	Rata de performanță	Rata de succes și performanță
1 Colegiul Național "Grigore Moisil"	1,00	1,00	1,00	1,00	4,00	0,29	0,61	0,03	0,93	4,93
2 Școala Gimnazială "Constantin Brâncuși"	0,97	0,97	1,00	1,00	3,93	0,17	0,21	0,02	0,40	4,33
3 Școala Gimnazială nr. 197	0,97	0,97	1,00	1,00	3,94	0,17	0,21	0,00	0,38	4,33
4 Colegiul Național "Elena Cuza"	1,00	1,00	1,00	1,00	4,00	0,14	0,10	0,00	0,23	4,23
5 Școala Gimnazială „Orizont”	0,99	0,92	0,93	1,00	3,84	0,13	0,19	0,00	0,31	4,15
6 Colegiul Economic "Costin C. Kirițescu"	1,00	1,00	1,00	1,00	4,00	0,03	0,07	0,00	0,10	4,10
7 Școala Gimnazială nr. 59	0,93	0,90	1,00	0,98	3,80	0,16	0,10	0,00	0,26	4,07
8 Școala Gimnazială "Româno-Finlandeză"	0,97	0,97	1,00	1,00	3,93	0,10	0,00	0,00	0,10	4,03
9 Școala Gimnazială "Sfinții Constantin și Elena"	0,95	0,90	0,95	1,00	3,79	0,16	0,07	0,00	0,24	4,03
10 Școala Gimnazială „Regina Maria"	0,88	0,88	1,00	1,00	3,76	0,12	0,10	0,01	0,23	3,99
Școala Gimnazială "Sfântul Andrei"	0,87	0,86	0,99	1,00	3,73	0,14	0,10	0,00	0,24	3,97
Liceul Teoretic "Marin Preda"	1,00	0,90	0,90	1,00	3,80	0,08	0,03	0,01	0,12	3,92
Școala Gimnazială nr. 156	0,93	0,88	0,94	1,00	3,75	0,02	0,05	0,02	0,09	3,85
Liceul Tehnologic "Sf. Antim Ivireanu"	0,91	0,89	0,98	1,00	3,77	0,02	0,05	0,00	0,07	3,84
Școala Gimnazială "Adrian Păunescu"	0,87	0,87	1,00	1,00	3,73	0,04	0,04	0,00	0,09	3,82
Școala Gimnazială nr. 117	0,96	0,76	0,90	0,87	3,50	0,15	0,16	0,01	0,31	3,81
Școala Gimnazială nr. 142	0,83	0,83	1,00	1,00	3,66	0,04	0,09	0,00	0,13	3,79
Liceul Teoretic "Eugen Lovinescu"	0,86	0,84	0,98	1,00	3,69	0,07	0,02	0,00	0,09	3,77
Școala Gimnazială nr. 164	0,81	0,80	1,00	0,99	3,60	0,07	0,06	0,03	0,16	3,76
Școala Gimnazială nr. 279	0,84	0,82	0,97	1,00	3,63	0,07	0,05	0,00	0,13	3,75
Școala Gimnazială nr. 167	0,87	0,87	1,00	1,00	3,74	0,00	0,00	0,00	0,00	3,74
Școala Gimnazială nr. 311	0,84	0,81	1,00	0,96	3,61	0,08	0,04	0,00	0,12	3,73
Școala Gimnazială nr. 206	0,90	0,81	0,91	1,00	3,61	0,04	0,06	0,00	0,10	3,72
Școala Gimnazială nr. 169	0,79	0,79	1,00	1,00	3,58	0,06	0,01	0,00	0,07	3,65
Școala Gimnazială "Regele Mihai I"	0,97	0,76	0,78	1,00	3,52	0,03	0,06	0,00	0,08	3,60
Școala Gimnazială "Ion Dumitriu"	0,74	0,74	1,00	1,00	3,49	0,05	0,06	0,00	0,11	3,60
Școala Gimnazială nr. 309	0,92	0,76	0,83	1,00	3,51	0,03	0,03	0,00	0,07	3,57

<i>Unitatea de învățământ</i>	<i>C1</i>	<i>C2</i>	<i>C3</i>	<i>C4</i>	<i>Rata de succes</i>	<i>C5</i>	<i>C6</i>	<i>C7</i>	<i>Rata de performanță</i>	<i>Rata de succes și performanță</i>
<i>Școala Profesională Specială pentru Deficienți de Auz "Sfânta Treime"</i>	1,00	0,62	0,92	1,00	3,54	0,00	0,00	0,00	0,00	3,54
<i>Școala Gimnazială nr. 163</i>	0,62	0,62	1,00	1,00	3,24	0,00	0,02	0,00	0,02	3,26
<i>Școala Gimnazială "Sfânta Treime"</i>	0,75	0,49	0,75	0,86	2,85	0,00	0,00	0,00	0,00	2,85
<i>Liceul cu Program Sportiv "Mircea Eliade"</i>	0,43	0,38	0,90	1,00	2,71	0,00	0,00	0,00	0,00	2,71
<i>Școala Gimnazială nr. 153</i>	0,53	0,24	0,46	1,00	2,23	0,00	0,00	0,00	0,00	2,23
<i>Școala Gimnazială nr. 161</i>	0,22	0,13	0,60	1,00	1,96	0,00	0,00	0,00	0,00	1,96
<i>Școala Gimnazială nr. 168</i>	0,50	0,11	0,46	0,48	1,56	0,06	0,00	0,00	0,06	1,62



1	COLEGIUL NAȚIONAL DE INFORMATICĂ "TUDOR VIANU"	4,94
2	COLEGIUL NAȚIONAL "GRIGORE MOISIL"	4,93
3	LICEUL PEDAGOGIC "ANASTASIA POPESCU"	4,92
4	COLEGIUL NAȚIONAL "GHEORGHE LAZĂR"	4,83
5	COLEGIUL NAȚIONAL "I.L.CARAGIALE"	4,73
6	LICEUL TEORETIC ȘCOALA EUROPEANA BUCUREȘTI	4,66
7	COLEGIUL NAȚIONAL BILINGV "GEORGE COȘBUC"	4,61
8	ȘCOALA GIMNAZIALĂ NR. 79	4,60
9	COLEGIUL NAȚIONAL "SPIRU HARET"	4,56
10	ȘCOALA GIMNAZIALĂ "I. HELIADE RĂDULESCU"	4,56